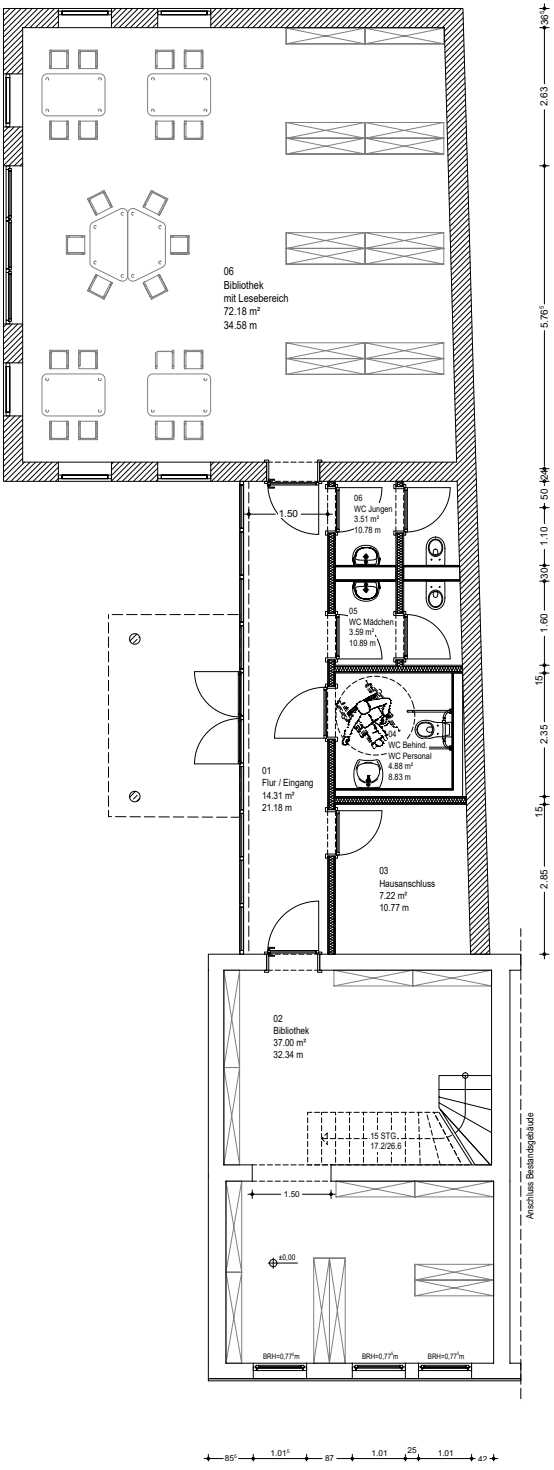

Bestand

Mauerwerk

Trockenbau

Ind.	Datum	Erstellt	Änderung	Freigeg. am
d				
c				
b				
a				

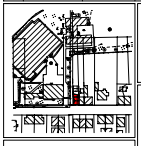

Bauvorhaben

Umbau und Sanierung
Reihenendhaus zu einer Bibliothek
Rudolf-Breitscheid Straße 48
23942 Dassow

Bauherr

Stadt Dassow
über das Amt Schönberger Land
Am Markt 15
23923 Schönberg

N

Projektsteuerung

Projektnummer	21018	Stand	ENTWURF
OKFFB EG = ±0,00 ≙			

Darstellung

21018-3EP-G-00-02-63
Grundriss Erdgeschoss - Variante 1a

bearbeitet / gezeichnet	Guhl / Wiecha	Maßstab	Datum
Freigabe PL vom	-	1:50	09.04.2021
Freigabe BH vom	-		
Allplan Nummer	63		

Wismarsche Straße 33
D- 19205 Gadebusch
Telefon: 03886.21100-0
Fax: 03886.21100-18

INGENIEURBÜRO HANFT & KAUTZKY
GmbH

Entwurfsverfasser

Bauherr

H/B = 594 / 594 (0.35m²)

Allplan 2021