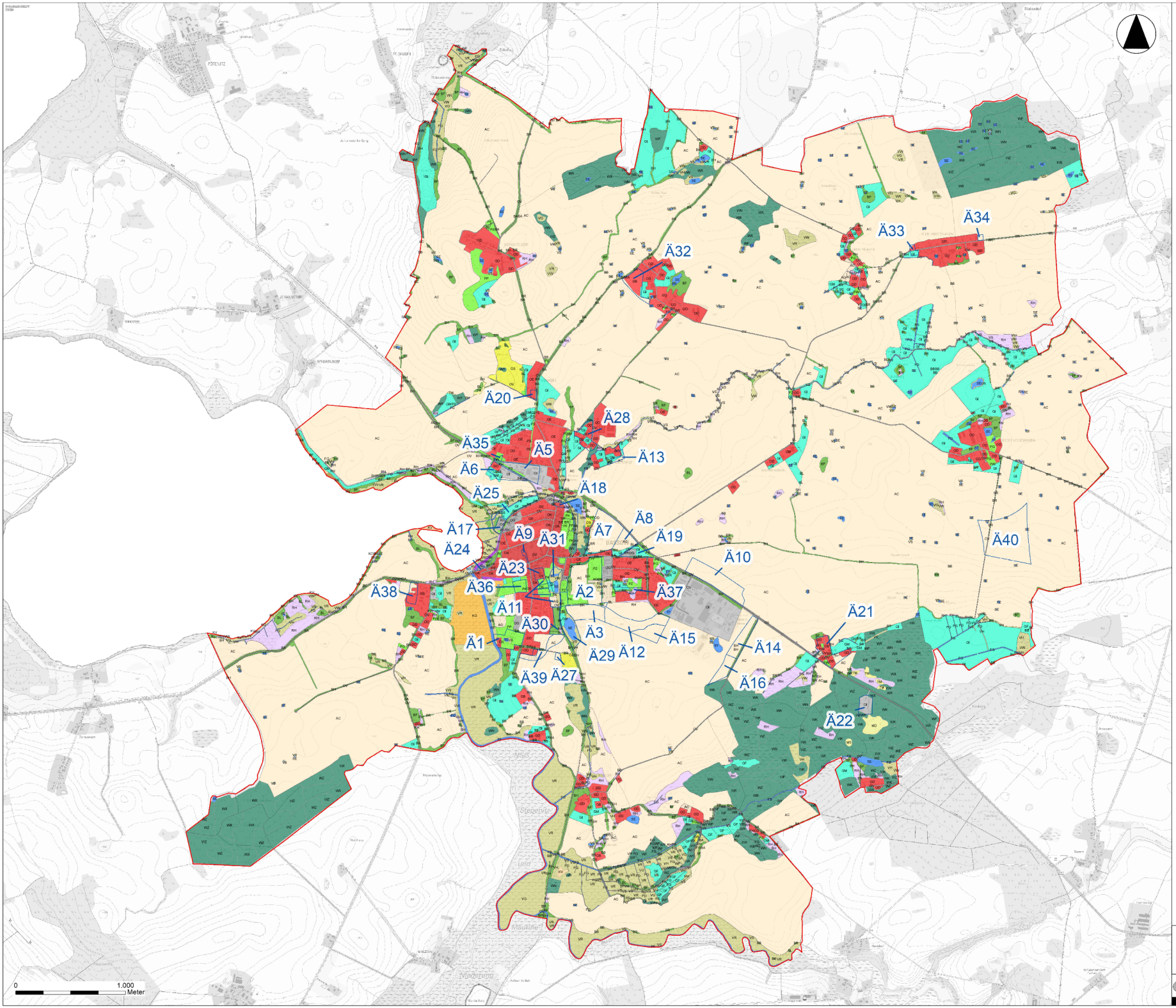

Legende

- Plangeltungsbereich
- Änderungsbereiche 1 bis 40

A - Acker- und Erwerbsgartenbaubiotope
- AC - Acker
- AG - Erwerbsgartenbau

B - Feldgehölze, Alleen, Baumreihen
- BA - Allee
- BB - Einzelbaum und Baumgruppe
- BF - Feldgehölz mit Bäumen
- BH - Feldhecke
- BL - Gebüsch frischer bis trockener Standorte
- BR - Baumreihe

F - Fließgewässer
- FB - Bach
- FF - Fluss
- FG - Graben
- FQ - Quellbereich

G - Grünland
- GF - Feucht- und Nassgrünland
- GI - Intensivgrünland
- GM - Frischgrünland auf Mineralstandorten

K - Ostsee- und Küstenbiotope
- KG - Halophile Pionierfluren und Salzgrünland
- KK - Klippe und Steilküsten
- KO - Freiwasserzone der Ostsee einschließlich Lagunengewässer
- KV - Brackwasserbeeinflusste Röhrichte und Hochstaudenfluren

M- Oligo- und mesotrophe Moore
- MS - Naturnahes Sauer-Zwischenmoor
- MD - Sauer-Armmoor

O - Biotopkomplexe der Siedlungs-, Verkehrs-, Industrieflächen
- OB - Brachfläche der Siedlungs-, Verkehrs- und Industriegebiete
- OD - Dorfgebiet / landwirtschaftliche Anlage
- OE - Einzel- und Reihenhausbebauung
- OG - Großformbebauung
- OI - Industrie- und Gewerbefläche
- OK - Kerngebiet
- OS - Ver- und Entsorgungsanlage
- OV - Verkehrsfläche
- OW - Wasserwirtschaftliche Anlage
- OX - Historischer Gebäudekomplex

P - Grünanlagen der Siedlungsbereiche
- PH - Siedlungsgebüsch / -hecke
- PK - Kleingartenanlage
- PE - Freifläche des Siedlungsbereiches
- PF - Friedhof
- PG - Hausgarten
- PP - Parkanlage
- PS - Sonstige Grünanlage
- PW - Gehölzfläche des Siedlungsbereiches
- PZ - Sport- und Freizeitanlage

R - Staudensäume, Ruderalflure und Trittrasen
- RH - Staudensaum und Ruderalflur

S - Stehende Gewässer
- SE - Nährstoffreiche Stillgewässer
- SY - Naturfernes Stillgewässer

T - Trocken- und Magerrasen, Zwergstrauchheiden
- TM - Sandmagerrasen

V - Waldfreie Biotope der eutrophen Moore, Sümpfe und Ufer
- VG - Großseggenried
- VH - Staudenflur der eutrophen Moore, Sümpfe und Ufer
- VR - Röhricht
- VS - Sonstige ufergebundene Biotope
- VW - Feuchtgebüsch

W - Wald
- WB - Buchenwald
- WE - Eichenwald
- WF - Bruch- und Sumpfwald feuchter Standorte
- WK - Kiefernwald
- WL - Schlagflur / Waldlichtung / Waldschneise
- WN - Bruch- und Sumpfwald sehr feuchter bis nasser Standorte
- WR - Naturnaher Waldrand
- WV - Vorwald heimischer Baumarten
- WX - Laubholzbestand heimischer Baumarten
- WY - Laubholzbestand nichtheimischer Baumarten
- WZ - Nadelholzbestand

Koordinatensystem:
ETRS 1989 UTM Zone 33N zE-N

Quelle: LINFOS/ Umweltkarten M-V,
GDI MV DTK WMS,
Landesamt für Innere Verwaltung
Amt für Geoinformation, Vermessungs- und Katasterwesen
Lübecker Straße 289, 19059 Schwerin,

STADT DASSOW
1. ÄNDERUNG DES FLÄCHENNUTZUNGSPLANES IN DER FASSUNG DER NEUBEKANNTMACHUNG 2019
Planteil 1

Biotope (Bestand; Aufnahmen 2017)

Planungsbüro Mahnel
Rostock Bremsener Straße 8 Tel. 03981/2165-0
25878 Groß Wesenberg Fax 03981/2165-56

Stand: März 2022