

## Trassenzustimmung zum Bau des Radweges B104 von Selmsdorf nach Schönberg mit Anbindung an die L01 durch das Straßenbauamt Schwerin

<i>Amt Schönberger Land</i> Fachbereich IV <i>Bearbeitung:</i> Gundela Prah	<i>Datum</i> 19.11.2020
--	----------------------------

<i>Beratungsfolge</i>	<i>Geplante Sitzungstermine</i>	<i>Ö / N</i>
Ausschuss für Stadtentwicklung, Bau und Verkehr, Umwelt und Ordnung der Stadt Schönberg (Vorberatung)		Ö
Hauptausschuss der Stadt Schönberg (Vorberatung)		Ö
Stadtvertretung Schönberg (Entscheidung)		Ö

### **Sachverhalt**

Das Straßenbauamt Schwerin plant den Bau eines straßenbegleitenden Radweges von Selmsdorf, Kreuzung B104/B105, bis Anschluss in Schönberg an die L01 Dassower Straße. Die Radwegetrasse verläuft unter Nutzung des vorhandenen kommunalen ländlichen Weges zw. B 104 und Feldstraße und dann weiterführend bis Anschluss an die Dassower Straße.

Im Bereich der Einmündung zur Straße zum Bauhof aus Richtung Selmsdorf kommend, Weiterführung in die Stadt muss der Radfahrer die Bundesstraße queren, daher wird amtsseitig empfohlen, dass eine Querungshilfe über die B 104 mit vorgesehen werden muss.

Der neue Radweg wird dann unter anderem auch als Schulweg zwischen den Ortschaften( in der Stadt Schönberg als Grundzentrum befinden sich alle Schularten) genutzt werden und es kann nicht ausgeschlossen werden, dass es beim Überquerung der B 104 zu Gefahrensituationen kommen könnte.

### **Beschlussvorschlag**

Die Stadtvertretung Schönberg stimmt der vorgelegten Trasse zum Bau eines Radweges an der B 104 von Selmsdorf nach Schönberg mit der Vorgabe, dass im Bereich Bauhof, Einfahrt nach Schönberg eine Querungshilfe über die B 104 vorgesehen wird, zu.

### **Finanzielle Auswirkungen**

### **Anlage/n**

1	U3_BL1 (öffentlich)
---	---------------------

2	U5_BL1 (öffentlich)
3	U5_BL2 (öffentlich)
4	U5_BL3 (öffentlich)
5	U5_BL4 (öffentlich)
6	U5_BL5 (öffentlich)
7	U5_BL6 (öffentlich)
8	U5_BL7 (öffentlich)
9	U5_BL8 (öffentlich)
10	U5_BL9 (öffentlich)
11	U5_BL10 (öffentlich)
12	U5_BL11 (öffentlich)

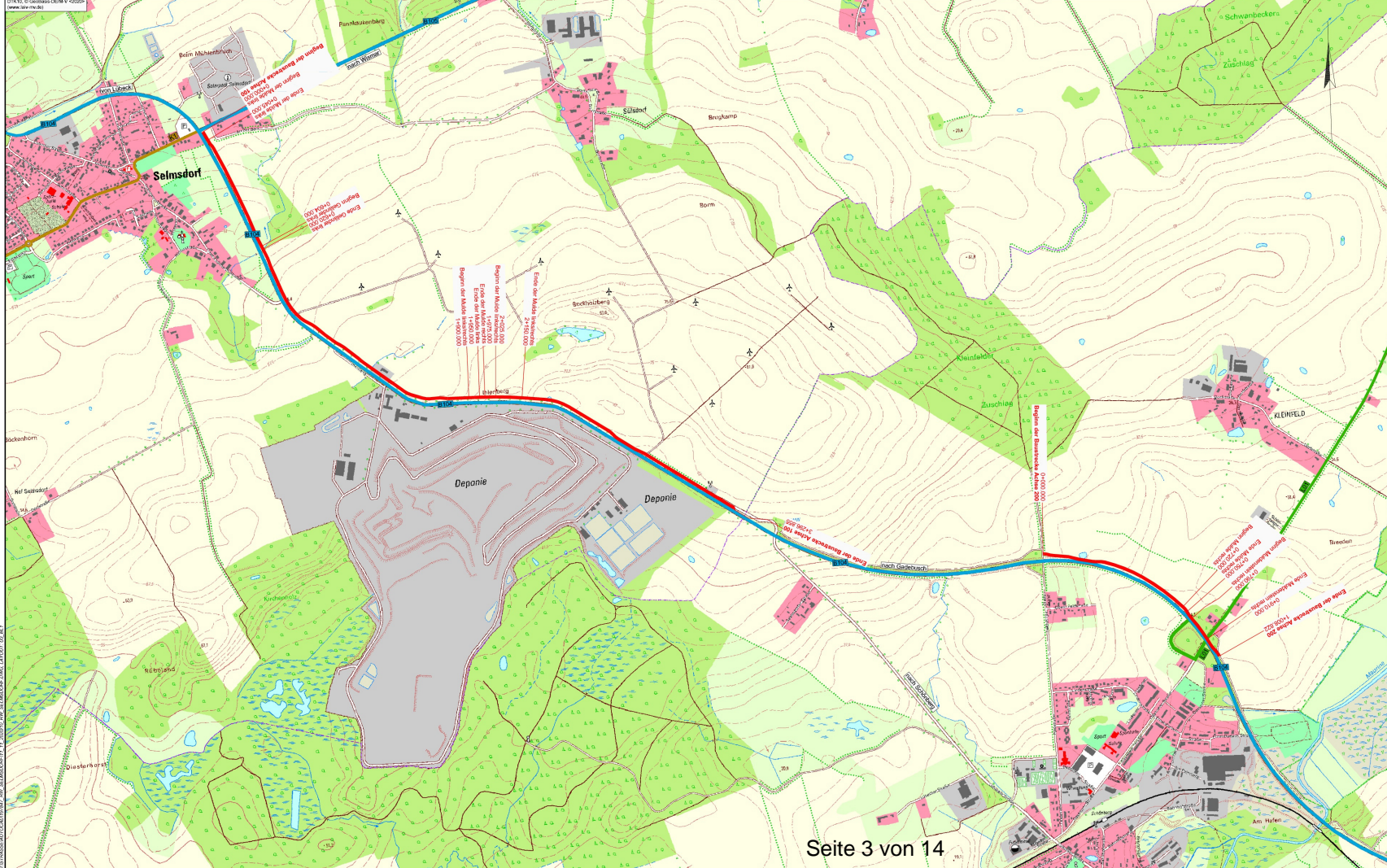

Planung		Zeichenerklärung	
	Baustrecke		Bundesstraße
			Landesstraße
			Kreisstraße

<p>M MECKLENBURGISCHES I NGENIEURBÜRO FÜR V ERKEHRSBAU GMBH SCHWERIN</p> <p>Schwerin, den 11/2020</p>	<p>Bearb.: 11/20 Heekmann</p> <p>Gez.: 11/20 Puhat</p> <p>Gepr.: 11/20 Schrammeyer</p>
	<p>Gezeichnet</p>

<p>Straßenbauverwaltung Mecklenburg - Vorpommern Straßenbauamt Schwerin</p> <p>Pfaffenow Straße 69 · 19061 Schwerin</p>	<p>Bearb.:</p> <p>Gepr.:</p> <p>Gepr.:</p>
---	--

Nr.	Art der Änderung	Datum	Zeichen

## VORENTWURF

<p>Straßenbauverwaltung LAND MECKLENBURG - VORPOMMERN</p> <p>Straße : B 104 / Abschnitt 20 / Str-km 0,000 - 3,500</p> <p>PROJIS-Nr.:</p>	<p>Unterlage / Blatt-Nr.: 3 / 1</p> <p>Übersichtslageplan</p> <p>Maßstab: 1 : 10.000</p>
--	--

<p><b>B 104, Radweg Selmsdorf - Schönberg</b></p>	
---	--

<p>Aufgestellt: Straßenbauamt Schwerin</p> <p>J.A. .... Schwerin, den</p>	
---	--

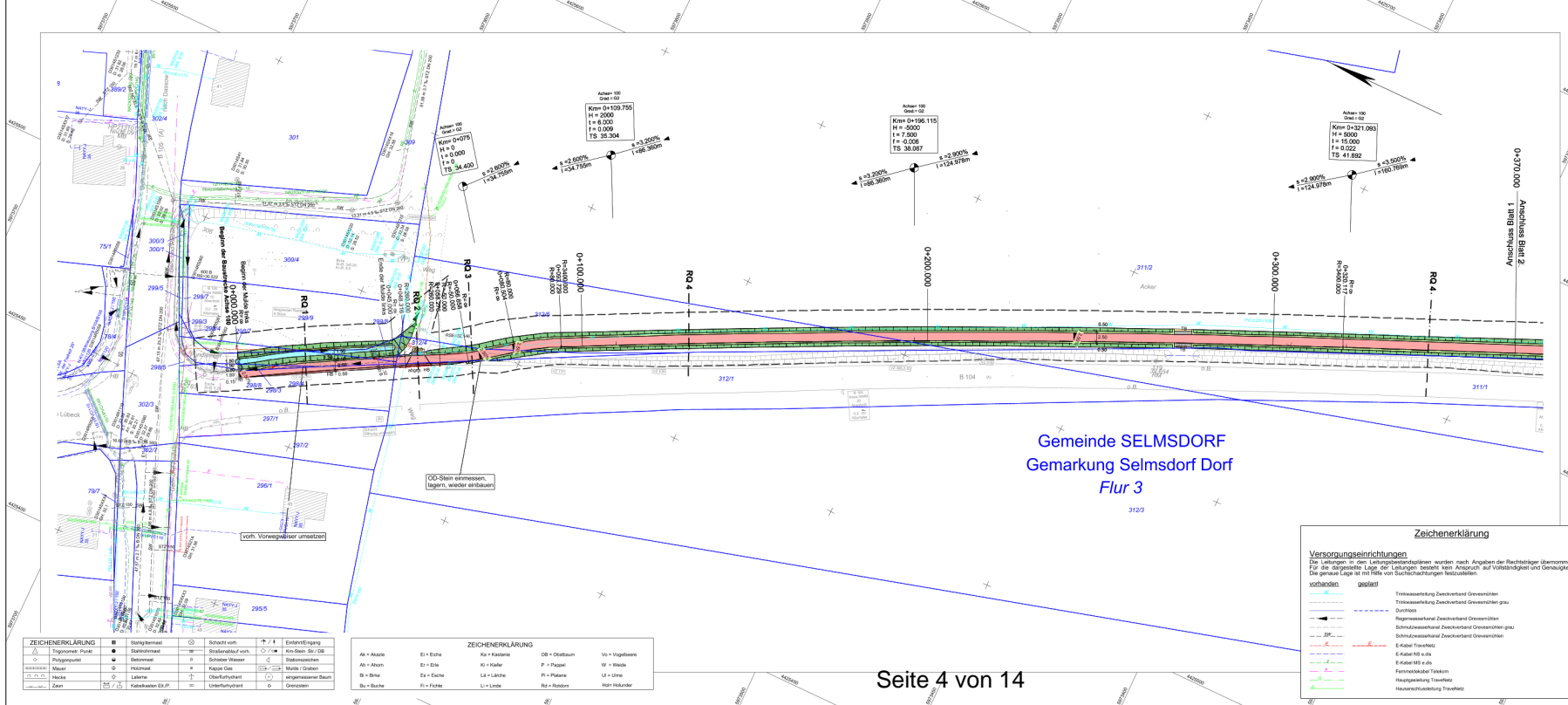

**Zeichenerklärung**

Planung	Radweg (Asphalt)
Auffahrt	Sicherheitsfahrten
Bankett	Grüflfläche
Mulde	Dammabdeckung
Drainabdeckung	Abgesenkter Bord

**Neigungshöhepunkt mit Angabe von Größe und Richtung in Prozent**

**Länge der Gelände (Bühnen) Linien und Fußmaße**

**Trabpunkt**

**Abbruch**

**Fahrtspurverengung**

**Gelände**

**Bauhilfslinien**

**Zaun**

**MV MECKLENBURGISCHES INGENIEURBÜRO FÜR VERKEHRSSBAU SCHWERIN**

Bearb.: 11/2020 Heekmann  
 Gez.: 11/2020 Haase  
 Gepr.: 11/2020 Schrammeyer

Schleier Nr. 11033

**Straßenbauverwaltung Mecklenburg - Vorpommern Straßenbaumeister Schwerin**

Bearb.:  
 Gepr.:  
 Gepr.:

Nr.	Art der Änderung	Datum	Zeichen

**VORENTWURF**

**Straßenbauverwaltung LAND MECKLENBURG - VORPOMMERN**

Str. B 104 / Abschnitt 20 / Str.-km 0,000 - 3,500  
 Abschnitt 25 / Str.-km 1,300 - 2,200  
 Abschnitt 30 / Str.-km 0,000 - 0,100

Unterlage / Blatt-Nr.: 5/1  
 Lageplan  
 Active 100  
 Bau-km 0+000.000 - 0+370.000  
 Maßstab: 1:500

**B 104, Radweg Selmsdorf - Schönberg**

Aufgestellt:  
 Straßenbaumeister Schwerin

i.A. \_\_\_\_\_  
 Schwerin, den \_\_\_\_\_

**Grundplan hergestellt:**

Vermessungsamt Lütten  
 Oberleitender  
 Vermessungsgehilfe  
 Ludwigshafen 72  
 1991 Schwerin  
 Telefon: 038530000

Aufnahme: 19.12.2019  
 Feldvergleich:  
 Kataster:

Bezugssystem:  
 Lage: 42°33,3 Grad  
 Höhe: DHHN 2016

**ZEICHENERKLÄRUNG**

Trigonomet. Punkt	Stützpunkt	Schacht vorh.	Eintritt/Eingang
Polypunkt	Straßenmaße	Straßenlauf vorh.	Kin-Stein Str./DB
Mauer	Schwarze Wasser	Schwarze Wasser	Stützpunkt
Hecke	Kaput Gie	Kaput Gie	Mulde / Gärten
Zaun	Lärmsch.	Überfuhrpunkt	eingesamelter Baum
	Kabelkasten ER, R	Unterfuhrpunkt	Grassoden

**ZEICHENERKLÄRUNG**

Ak = Akazie	Ei = Eiche	Ka = Kastanie	DB = Obstbaum	Vo = Vogelnest
Ab = Ahorn	Ez = Erl	Kf = Kiefer	P = Pappel	W = Wäde
B = Birke	Es = Esche	Lk = Lärche	Pl = Platane	U = Ulme
Bu = Buche	Fi = Fichte	Li = Linde	Rd = Rindom	Hh = Hainbuche

**Zeichenerklärung**

**Versorgungseinrichtungen**

Die Leitungen in den Leitungsbestandsplänen wurden nach Angaben der Rechtsträger übernommen! Für die dargestellte Lage der Leitungen besteht kein Anspruch auf Vollständigkeit und Genauigkeit! Die genaue Lage ist mit Hilfe von Suchsichtungen festzustellen.

vorhanden	geplant	Trinkwasserleitung Zweiverband
---	---	Grassoden
---	---	Durchlass
---	---	Regenwasserkanal Zweiverband
---	---	Grassoden
---	---	Schmutzwasserkanal Zweiverband
---	---	Grassoden
---	---	E-Kabel Trassen
---	---	E-Kabel NS s.d.S.
---	---	E-Kabel MS s.d.S.
---	---	Festnetz/Telefon
---	---	Hausanschluss Trassen
---	---	Hausanschluss Trassen

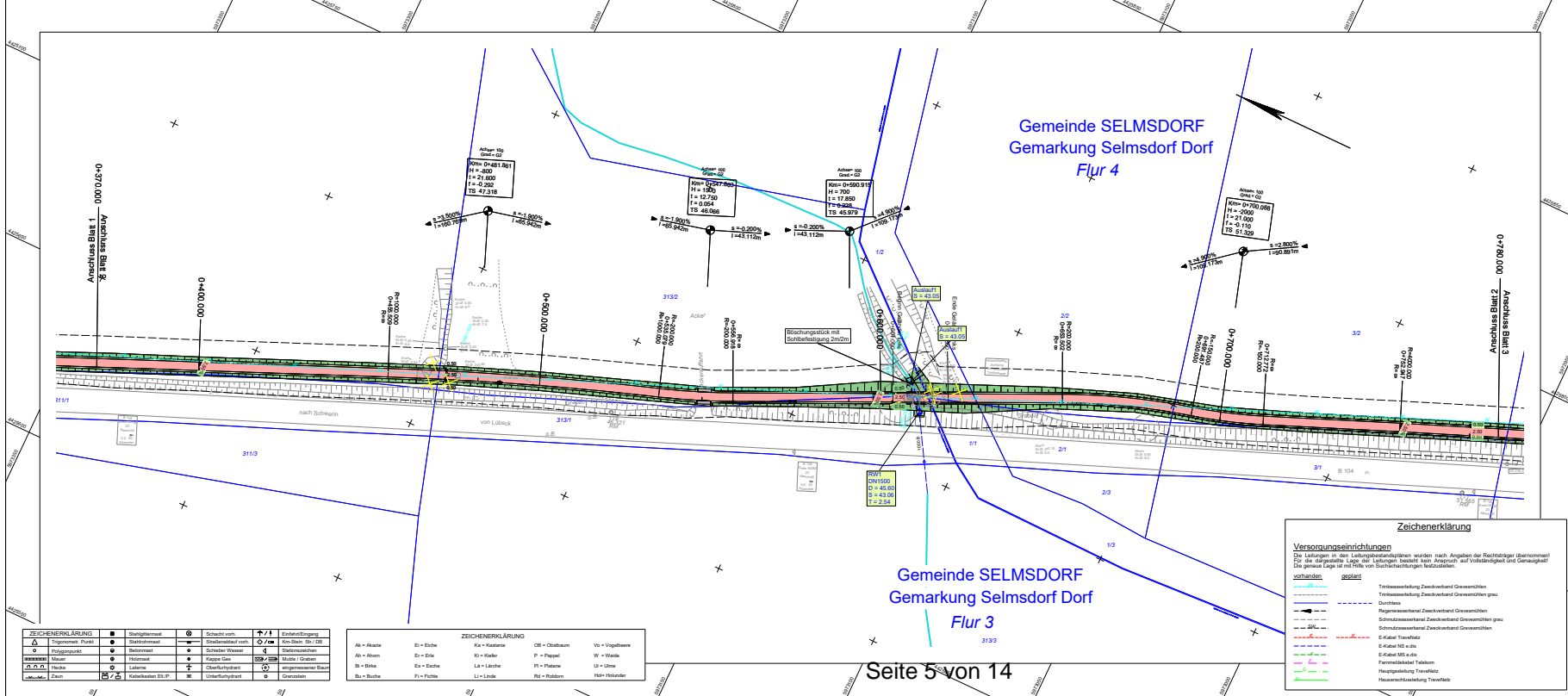

**Zeichenerklärung**

	Radweg (Asphalt)
	Aufahrt
	Sicherheitsstreifen
	Berkell
	Grifffläche
	Mulde
	Dammfluchtung
	Einweihfluchtung
	Anpassungsfäche
	abgegrenzter Bord

	Talpunkt
	Hochpunkt
	Abbruch
	Fahrtbahneinengung
	Geländer
	Baukörper
	Zaun
	Grenzbau 2. Ordnung

	MECKLENBURGISCHES INGENIEURBÜRO FÜR VERKEHRSSBAU GMBH SCHWERIN	Bearb.: 11/2020	Heckmann
	Verkehrsplanung Dr. rer. oec. habil. Ingrid Schwarze	Dat.: 11/2020	Hause
	Dr. rer. oec. habil. Ingrid Schwarze	Gepr.: 11/2020	Schwarze

Straßenbauverwaltung Mecklenburg - Vorpommern Straßenbauteam Schwerin		Bearb.:	
		Gepr.:	
		Datum:	
		Zaichen:	

**VORENTWURF**

Straßenbauverwaltung LAND MECKLENBURG - VORPOMMERN Straße B 104 / Abschnitt 20 / Str-km 0,000 - 3,500 Abschnitt 25 / Str-km 1,300 - 2,200 Abschnitt 30 / Str-km 0,000 - 0,100	Unterlage / Blat-Nr.: 5 / 2 Lageplan Ablauf 100 Bau-km 0+370,000 - 0+780,000 Maßstab: 1 : 500
---	---

B 104, Radweg Selmsdorf - Schönberg	
Aufgestellt: Straßenbauteam Schwerin	
I.A. Schwerin, den	
Grundplan hergestellt: Vermessungsamt Lötze Oberleitner Vermessungsingenieur Ludwigslust-Chaaren 72 19811 Schwerin Tel.: 038339891	Aufnahme: 19.12.2019 Feldvergleich: Kataster:
Bearbeitungsdatum: Lage: 4283, 3 Grad Höhe: DHHN 2016	

**Zeichenerklärung**

**Versorgungseinrichtungen**  
Die Leitungen in den Leitungsstandsplänen wurden nach Angaben der Rechtsabgeber übernommen!  
Für die dargestellte Lage der Leitungen besteht kein Anspruch auf Vollständigkeit und Genauigkeit!  
Die genaue Lage ist mit Hilfe von Suchtiefenmessungen festzustellen.

vorhanden	geplant	Trassenbeschreibung
		Trassenbeschreibung Zweifachband Gewässerrilz
		Trassenbeschreibung Zweifachband Gewässerrilz grau
		Durchlass
		Regenwasserkanal Zweifachband Gewässerrilz
		Schmutzwasserkanal Zweifachband Gewässerrilz grau
		Schmutzwasserkanal Zweifachband Gewässerrilz
		E-Kabel TrassenNetz
		E-Kabel NS e.d.s
		E-Kabel MS e.d.s
		Fernwärmeleitf. Trassen
		Haustrennungsl. Trassen
		Hausranschlusstrassen

**ZEICHENERKLÄRUNG**

	Stützpunkt		Straßenlauf vorh.		Einkauf/Eingang
	Polypunkt		Straßenlauf vorh.		Rin-Stirn Str./DB
	Mittel		Straßenflucht		Stützpunkt
	Hecke		Koppel-Gas		Mulde / Graben
	Zaun		Liniere		Oberflurhydrant
			Kabelkanal ET/P		eingemessener Baum
					Grenztrenn
					Unterflurhydrant

**ZEICHENERKLÄRUNG**

Ak = Akazie	Ei = Eiche	Ka = Kastanie	Ob = Obstbaum	Vo = Vogelnest
Al = Alhorn	Er = Erle	Kl = Kiefer	P = Pappel	W = Weide
Bl = Birke	Ea = Esche	Li = Linde	Pl = Platane	Li = Linde
Bu = Buche	Fl = Fichte	Li = Linde	Rd = Robinie	Hd = Holunder





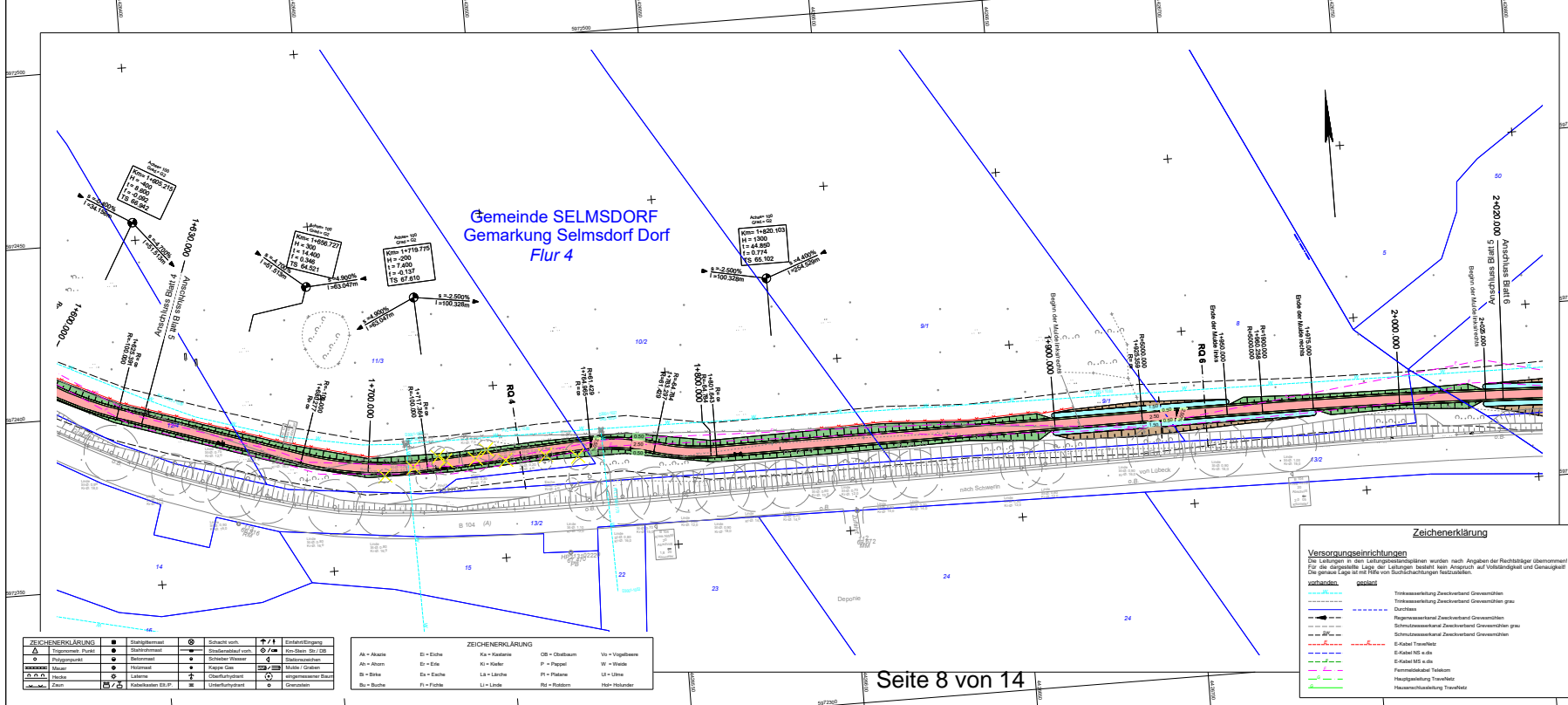

**Zeichenerklärung**

	Planweg (Asphalt)		Höhepunkt mit Angabe von Geländehöhe und Distanz in Prozent, Länge der Gelände- und Höhenmessung
	Auftritt		Höhepunkt
	Sicherheitsstreifen		Abbruch
	Bereitell.		Fahrwegbreite
	Grünfläche		Geländehöhe
	Mitte		Baufläche
	Einzelblechung		Zaun
	Einzelblechung		
	Abweissungsfäche		
	Abgewandter Bord		

MECKLENBURGISCHES INGENIEURBÜRO FÜR VERKEHRSSBAU GMBH SCHWERIN <small>Technische Dienstleistungen</small> <small>Postfach 110000, 19100 Schwerin</small> <small>Telefon: 0385 3800-100</small> <small>E-Mail: info@miv-engineering.de</small> <small>Webseite: www.miv-engineering.de</small>	Bearb.: 11/2020	Heckmann
	Gepr.: 11/2020	Häsel
	Gepr.: 11/2020	Schwarzeier

Straßenbauverwaltung Mecklenburg - Vorpommern <b>Straßenbauamt Schwerin</b> <small>Postfach 10000, 19100 Schwerin</small>		Bearb.:	
		Gepr.:	
		Datum:	
		Zust.:	

## VORENTWURF

Straßenbauverwaltung <b>LAND MECKLENBURG - VORPOMMERN</b> Straße : B 104 / Abschnitt 20 / Str-km 0,000 - 3,500 Abschnitt 25 / Str-km 1,300 - 2,200 Abschnitt 30 / Str-km 0,000 - 0,100	Unterlage / Blatt-Nr.: 5 / 5 <b>Lageplan</b> Zulasse 100 Bau-km 1+630,000 - 2+020,000 Maßstab: 1 : 500
--	--

<b>B 104, Radweg Selmsdorf - Schönberg</b>	
Aufgestellt: Straßenbauamt Schwerin i.A. _____ Schwerin, den _____	Bearb.: _____ Gepr.: _____ Datum: _____ Zeichen: _____
Grundplan hergestellt: Vermessungsamt Lötze Geländeplan Vermaßungsdatum: 1. August 2006 19101 Schwerin Telefon: 0385 3800-100	Aufnahme: 19.12.2019 Feldvergleich: Kataster: Bezugsystem: Lage: 4283, 3 Grad Höhe: DHHN 1916

**Zeichenerklärung**

**Versorgungseinrichtungen**  
 Die Leistungen in den Leistungsbestandsplänen wurden nach Angaben der Rechtsinhaber übernommen!  
 Für die dargestellte Lage der Leitungen besteht kein Anspruch auf Vollständigkeit und Genauigkeit!  
 Die genaue Lage ist mit Hilfe von Suchschachteln festzustellen.

vorhanden	geplant	
		Trockenwasserleitung Zweckverband Gewässhilfen
		Trockenwasserleitung Zweckverband Gewässhilfen gra. Durchlass
		Regenwasserkanal Zweckverband Gewässhilfen
		Schmutzwasserkanal Zweckverband Gewässhilfen gra. Durchlass
		Schmutzwasserkanal Zweckverband Gewässhilfen
		E-Kabel Trassen
		E-Kabel NS s.u.d.
		E-Kabel MS s.u.d.
		Fernwärmeleitung
		Hauptrohrleitung Trassen
		Hausanschlussleitung Trassen

**ZEICHENERKLÄRUNG**

	Trigonometrischer Punkt		Stützpunkt		Schacht vorh.		Ein-/Ausgang
	Poligonpunkt		Betonmauer		Schacht neu		Ein-/Ausgang
	Mauer		Holzmauer		Kapitelstein		Ein-/Ausgang
	Hecke		Lärmschutzwand		Überflutungsstelle		Ein-/Ausgang
	Zaun		Kabelkanal E/P		Unterflurdrain		Ein-/Ausgang

**ZEICHENERKLÄRUNG**

Ak = Akazie	El = Eiche	Ka = Kastanie	OB = Obstbaum	Vo = Vogelnest
Al = Alnus	Er = Erle	Kl = Kiefer	P = Pappel	W = Weide
B = Birke	Es = Esche	L = Linde	Pl = Platane	Li = Linde
Bu = Buche	Fl = Föhre	Li = Linde	Rd = Robinie	Hd = Holunder







**Zeichenerklärung**

Versorgungseinrichtungen  
 Die Leitungen in allen Leistungsdimensionen wurden nach Angaben der Rechtsträger übernommen. Für die dargestellte Lage der Leitungen besteht kein Anspruch auf Vollständigkeit und Genauigkeit. Die genaue Lage ist mit Hilfe von Suchmaschinen festzustellen.

Verhalten	Symbol	Bezeichnung
Trassenleitung Zweivertand Gewässern	---	
Trassenleitung Zweivertand Gewässern	---	
Grütweg	---	
Regenwasserkanal Zweivertand Gewässern	---	
Schmutzwasserkanal Zweivertand Gewässern	---	
Schmutzwasserkanal Zweivertand Gewässern	---	
E-Kabel Traveller	---	
E-Kabel NE e.d.S.	---	
E-Kabel SE e.d.S.	---	
Fernwärmeleit. Traveller	---	
Heizungslinie Traveller	---	
Heizungslinie Traveller	---	

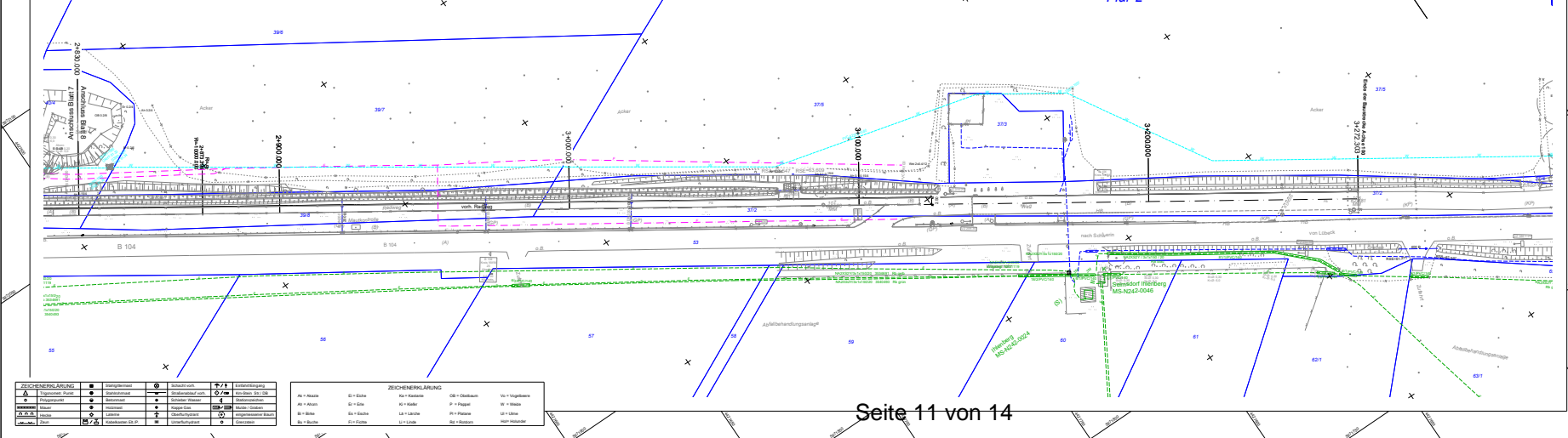

**ZEICHENERKLÄRUNG**

Trigonomet. Punkt	Geodät. Punkt	Schacht vorh.	Einleit. Einleitung
Proj. Punkt	Spaltenmaß	Strahlenschnitt vorh.	Zinnsche Str. / St.
Stärke	Schichten	Schichten	Stärke / Größe
Maße	Maße	Kappen-Geb.	Maße / Größe
Zun.	Latrine	Überfuhrpunkt	eingestrichener Baum
	Kabelkanal, St. P.	Unterfuhrpunkt	Deckstein

**ZEICHENERKLÄRUNG**

Ak = Akazie	Di = Eiche	Ka = Kiefer	Ob = Obstbaum	Vu = Vogelnest
Al = Aln	El = Eile	Kl = Kiefer	P = Pappel	W = Waide
Bt = Birke	Es = Esche	La = Lärche	Ri = Pflanze	Ul = Ulme
Bu = Buche	Fr = Fichte	Li = Linde	Bd = Bastard	Hm = Heide

**Zeichenerklärung**

Planung

Rotweg (Asphalt)	Asphalt	Neigungsrichtung	mit Angabe von Gelände- und Höhenlinien, Länge der Gelände- und Höhenlinien
Außent		Talpunkt	
Straßenbauweise		Hochpunkt	
Balken		Abbruch	
Mais		Fahrtragsungang	
Gründfläche		Garten	
Maße		Baufläche	
Dachfläche		Zun.	
Geschützung			
Aggregatfläche			
aggregierter Baub.			

M ECKLENBURGISCHES  
 I NGENIEURBÜRO FÜR  
 V ERKEHRSSBAU GMBH SCHWERIN

Seiten-Nr. 11/000

Bearb.: 11/2020  
 Gez.: 11/2020  
 Gepr.: 11/2020

Planname: 11/000

Proj. Nr.: 11/000

Blatt-Nr.: 11/000

Strassenbauverwaltung  
 Mecklenburg - Vorpommern  
 Straßenbauamt Schwerin

Bearb.:  
 Gepr.:  
 Gepr.:

Bl.	Bl.	Bl.	Bl.

**VORENTWURF**

Strassenbauverwaltung  
 LAND MECKLENBURG - VORPOMMERN  
 Straße - B 104 / Abschnitt 20 / Str.-km 0,000 - 3,500  
 Abschnitt 25 / Str.-km 1,300 - 2,200  
 Abschnitt 30 / Str.-km 0,000 - 3,100

Unterlage / Blatt-Nr.: 5 / 8  
 Lageplan  
 Blatt-Nr.: 11/000  
 Maßstab: 1 : 500

**B 104, Radweg  
 Selmsdorf - Schönberg**

Aufgestellt:  
 Straßenbauamt Schwerin

I.A. \_\_\_\_\_  
 Schwerin, den \_\_\_\_\_

Grundplan hergestellt:

Vermessungsbüro Lütcke  
 Öffentlich bestellbar  
 Vermessungsingenieur  
 Lütcke & Partner  
 17987 Schwerin  
 Telefon: 0385-222222

Auftrags-Nr.: 19.12.2019  
 Feldvergleich:  
 Kataster:

Blickpunkt:  
 Lage: 42°53', 3 Grad  
 Höhe: 079m 2016

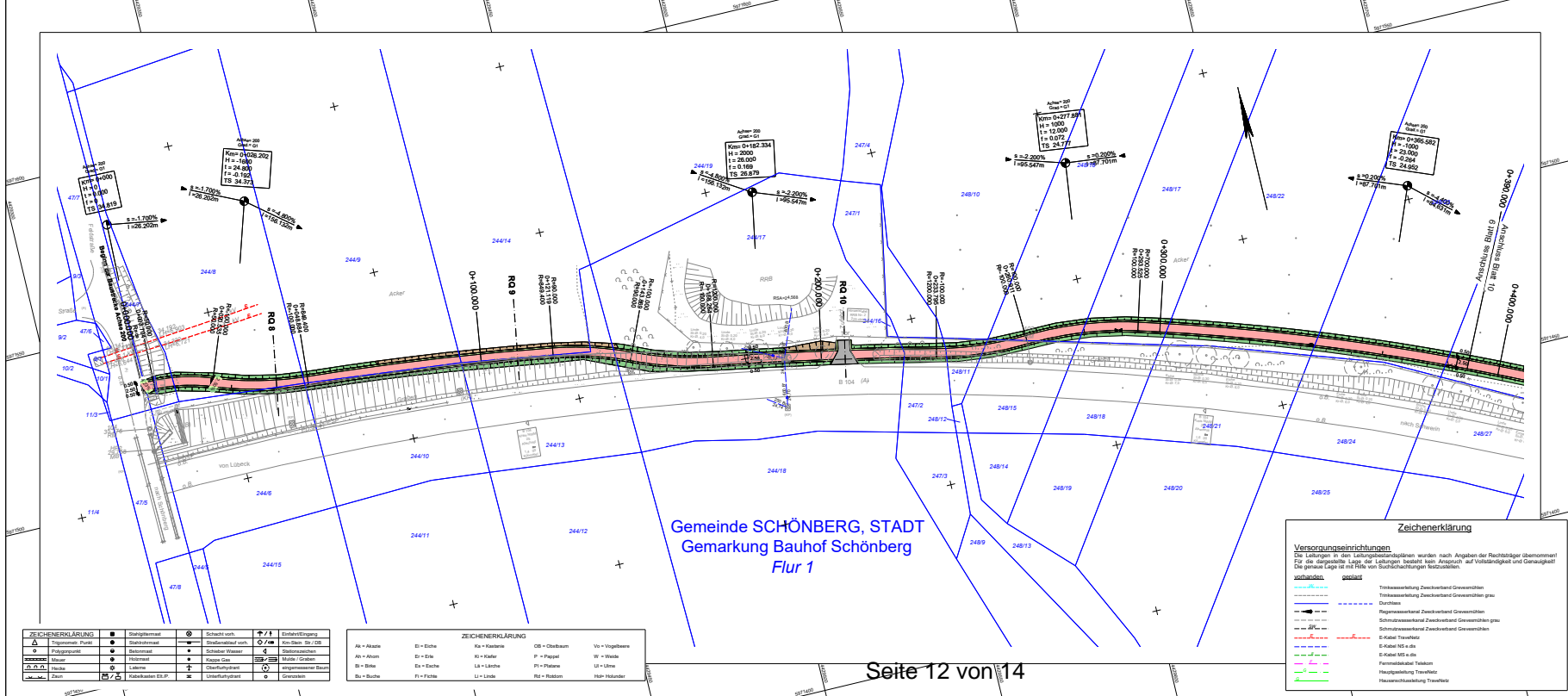

**Zeichenerklärung**

Planung	Flächengrenze	Nachfragepunkt mit Angabe von Größe und Richtung in Prozent
Flächengrenze	Aufbau	Teilpunkt
Sicherheitsstreifen	Sicherheitsstreifen	Abbruch
Bankett	Bankett	Fahrbahnverengung
Grüpfäche	Grüpfäche	Gelände
Mitte	Mitte	Bauflughöhe
Einzelabdeckung	Einzelabdeckung	Zaun
Anlagenfläche	Anlagenfläche	
Abgrenzungslinie	Abgrenzungslinie	

M ECKLENBURGISCHES  
I NGENIEURBÜRO FÜR  
V ERKEHRSAU GMBH SCHWERIN

Bearb.: 11/2020 Heekmann  
Gez.: 11/2020 Häsel  
Gepr.: 11/2020 Schwarmeyer

Projektnummer: 110200  
Standort: 110200

Straßenbauverwaltung  
Mecklenburg - Vorpommern  
Straßenbauamt Schwerin

Bearb.:  
Gepr.:  
Gez.:

Art der Anordnung: Datum Zeichen

**VORENTWURF**

Straßenbauverwaltung  
LAND MECKLENBURG - VORPOMMERN  
Straße: B 104 / Abschnitt 20 / Str.-km 0,000 - 3,500  
Abschnitt 25 / Str.-km 1,300 - 2,200  
Abschnitt 33 / Str.-km 0,000 - 0,100

Unterlage / Blatt-Nr.: 5 / 9  
Lageplan  
Ablöse 200  
Bau-km 0+000,000 - 0+390,000  
Maßstab: 1 : 500

PROJIS-Nr.:  
B 104, Radweg  
Selmsdorf - Schönberg

Aufgestellt:  
Straßenbauamt Schwerin  
i.A. \_\_\_\_\_  
Schwerin, den \_\_\_\_\_

Grundplan hergestellt:  
Vermessungsamt Lützke  
Lützke Lützke  
Lützke Lützke  
Lützke Lützke

Aufnahme: 19.12.2019  
Feldvergleich:  
Kataster:

Bearbeitungsdatum:  
Lage: 4293, 3 Grad  
Höhe: DHHN 1916

**ZEICHENERKLÄRUNG**

Trigonometrischer Punkt	Stützpunkt	Schicht vor	Einzel-/Eingang
Poligonpunkt	Stützpunkt	Stützpunkt vor	Kon-Stütz Str./OS
Mittel	Betondeckel	Schichtenfließen	Überlaufkanal
Hecke	Holzbock	Koppel	Mülle / Gruben
Zaun	Lärmschutzwand	Überlaufkanal	eingesenkter Baum
	Kabelkanal ELP	Unterlaufkanal	Grenzkreis

**ZEICHENERKLÄRUNG**

Ak = Akaie	Ei = Eiche	Ka = Kastanie	OB = Obstbaum	Vo = Vogeleibere
Ab = Abum	Et = Eile	Ki = Kiefer	P = Pappel	W = Weide
Bl = Birke	Es = Esche	Ls = Lärche	Pl = Platane	Lt = Linde
Bu = Buche	Fl = Fichte	Li = Linde	Rd = Röhlen	Hb = Hainbuche

**Zeichenerklärung**

**Versorgungseinrichtungen**  
Die Leitungen in den Leitungsbestandsplänen wurden nach Angaben der Rechtsträger übernommen! Für die dargestellte Lage der Leitungen besteht kein Anspruch auf Vollständigkeit und Genauigkeit! Die genaue Lage ist mit Hilfe von Suchrichtungen festzustellen.

vorhanden	geplant	
Trinkwasserleitung Zweckverband Gewemühlen	Trinkwasserleitung Zweckverband Gewemühlen	grü
Durchfall	Durchfall	grü
Regenwasserkanal Zweckverband Gewemühlen	Regenwasserkanal Zweckverband Gewemühlen	grü
Schmutzwasserkanal Zweckverband Gewemühlen	Schmutzwasserkanal Zweckverband Gewemühlen	grü
E-Kabel Tretnetz	E-Kabel Tretnetz	grü
E-Kabel NS e.d.s	E-Kabel NS e.d.s	grü
Farmmelktrakt Tretnetz	Farmmelktrakt Tretnetz	grü
Hausanschluss Tretnetz	Hausanschluss Tretnetz	grü



# Gemeinde SCHÖNBERG, STADT Gemarkung Bauhof Schönberg Flur 1

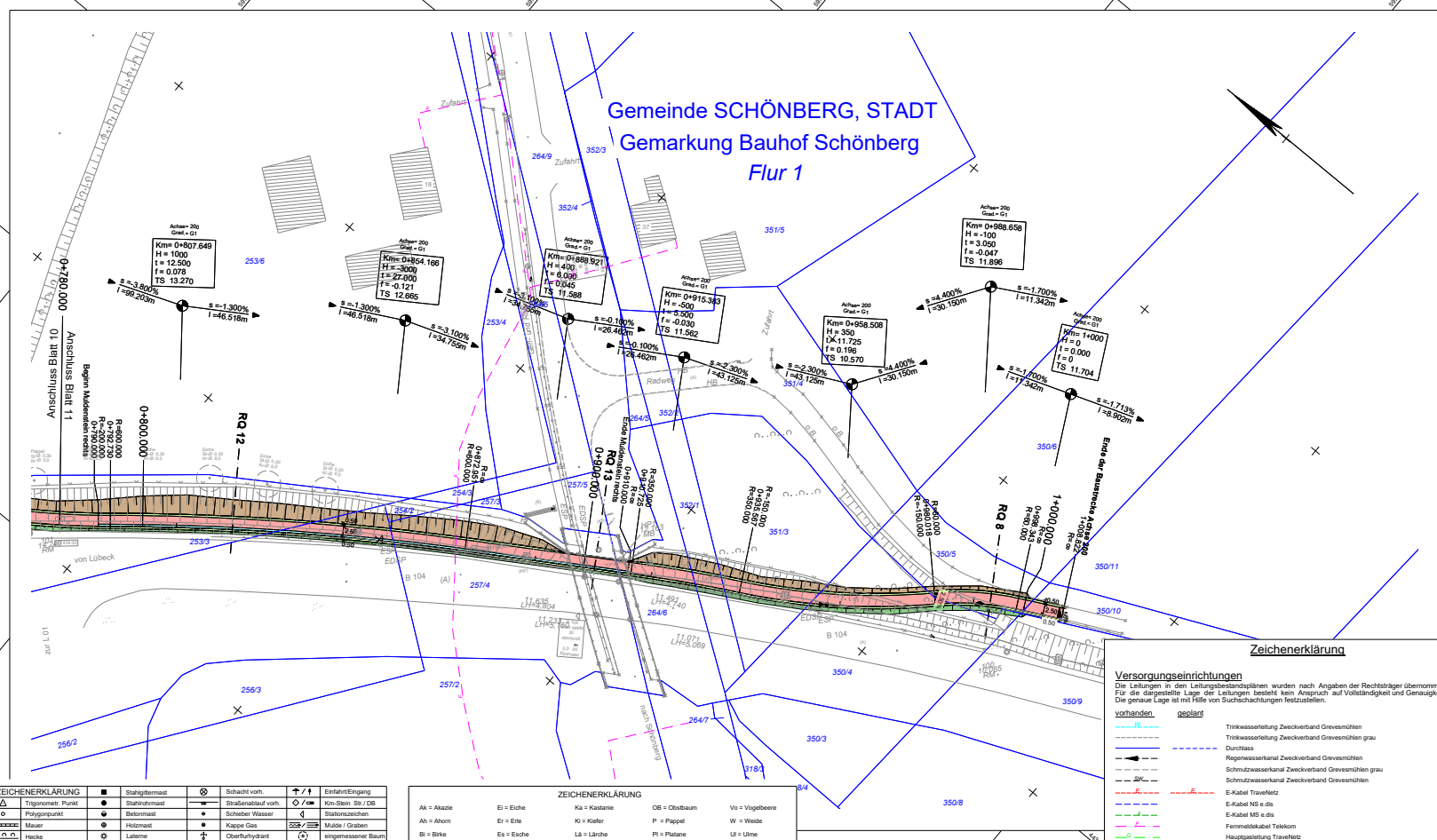

### Zeichenerklärung

	Radweg (Asphalt)
	Auffahrt
	Sicherheitsstreifen
	Barkett
	Grünfläche
	Mulde
	Dammabdeckung
	Einschüttabdeckung
	Anpassungsfläche
	abgewerkter Bord

Neigungsbuchstabe mit Angabe von Gefälle und Steigung in Prozent, Länge der Gefälle (Stützger.) sowie und Halbmesser

Tiefpunkt  
Hochpunkt  
Abbruch  
Fahrbahnquerneigung  
Geländer  
Bauteilgrenze  
Zaun

ZEICHENERKLÄRUNG		Stahlgittermast		Schacht vorn		Einleit-/Eingang	
	Trigonomet. Punkt		Stahlgittermast		Strahlenschnitt vorn		Km-Seam Str / OB
	Poligonpunkt		Bekanntes Wasser		Schieber Wasser		Stationszeichen
	Mauer		Höhenmark		Kappe Gas		Mulde / Graben
	Hecke		Latene		Oberflurhydrant		eigengeschener Baum
	Zaun		Kabelkasten Ell.P.		Unterflurhydrant		Grenzstein

ZEICHENERKLÄRUNG			
Ak = Akazie	Ei = Eiche	Ka = Kastanie	OB = Obstbaum
Ab = Ahorn	Er = Erle	Kf = Kiefer	W = Weide
Bl = Birke	Es = Esche	La = Lärche	Pi = Platane
Bu = Buche	Fi = Fichte	Li = Linde	Rd = Rotdorn
			Vo = Vogelbeere
			Wl = Wollulme
			Holr = Holunder

### Zeichenerklärung

#### Versorgungseinrichtungen

Die Leitungen in den Leitungsbestandsplänen wurden nach Angaben der Rechttäger übernommen! Für die dargestellte Lage der Leitungen besteht kein Anspruch auf Vollständigkeit und Genauigkeit! Die genaue Lage ist mit Hilfe von Suchsachtungen festzustellen.

vorhanden	geplant	
		Trinkwasserleitung Zweckverband Grevensmühlen
		Trinkwasserleitung Zweckverband Grevensmühlen grau
		Durchlass
		Regelwasserkanal Zweckverband Grevensmühlen
		Schmutzwasserkanal Zweckverband Grevensmühlen grau
		Schmutzwasserkanal Zweckverband Grevensmühlen
		E-Kabel TraveNetz
		E-Kabel NS e.d.s
		E-Kabel MS e.d.s
		Fernmeldeleite/Telekom
		Hauptgasleitung TraveNetz
		Hausanschlussleitung TraveNetz

**M ECKLENBURGISCHES  
V ERKEHRSBAU GMBH SCHWERIN**

Schwerin, den 11/2020

Bearb.: 11/2020 Heekmann  
Gez.: 11/2020 Haase  
Gepr.: 11/2020 Schwarmeyer

<b>Strßenbauverwaltung Mecklenburg - Vorpommern Strßenbauamt Schwerin</b>		Bearb.:	
		Gepr.:	
Nr.:		Art der Änderung:	Datum:
Zeichen:			

## VORENTWURF

Strßenbauverwaltung  
**LAND MECKLENBURG - VORPOMMERN**  
Strße: B 104 / Abschnitt 20 / Str-km 0,000 - 3,500  
Abschnitt 25 / Str-km 1,300 - 2,200  
Abschnitt 30 / Str-km 0,000 - 0,100

Unterlage / Blatt-Nr.: 5 / 11  
Lageplan  
Achtse 2003  
Bau-km 0+750,000 - 1+008,822  
Maßstab: 1 : 500

<b>B 104, Radweg Selmsdorf - Schönberg</b>	
Aufgestellt: Strßenbauamt Schwerin	
I.A. .... Schwein, den	
Grundplan hergestellt: Versessingsteier Lücke Offiziell besichtigt Versessingsteier Luftaufnahme Chaussee 72 19051 Schwerin Telefon: 0383/365660 Fax: 0383/365619	Aufnahme: 19.12.2019 Feldvergleich: Kataster:
Bezugssystem: Lage: 428/3, 3 Grad Höhe: DHHN 2016	