Blocken
Bahnhof
Flur 1
Mühlenstraße
HsNr. 7a
HsNr. 9
HsNr. 16
oF
Rampe
Terrasse
89/26
89/16
89/23
89/21
89/24
89/20
89/19
89/18
89/22
89/1
89/7
89/14
112/1
108/3
109
108/1
108/4
104
100/3
100/2
100/1
112/2
107
106/1
106/2
110/2
111/1
111/3
111/4
110/1
101/2
101/1
102
103/1
103/2
105
57
98
99
97/9
97/8
97/10
97/6
96/3
96/2
95
94/6
94/5
97/11
97/12
242/7
242/8
242/11
242/6
242/9
242/2
242/3
242/12
241/3
239/3
236/8
236/1
236/2
236/9
239/4
239/10
239/11
236/4
239/5
Datum:01.11.2021
Name: AS30
Maßstab 1:1500.0
BLATT-Nr. 1/1
Gem. Lüdersdorf, Flur 1, Flst.89/14
© Zweckverband Wasserversorgung und Abwasserbeseitigung Grevesmühlen, Karl-Marx-Str. 7/9, 23936 Grevesmühlen, Telefon: 03881-7570, info@zweckverband-gvm.de

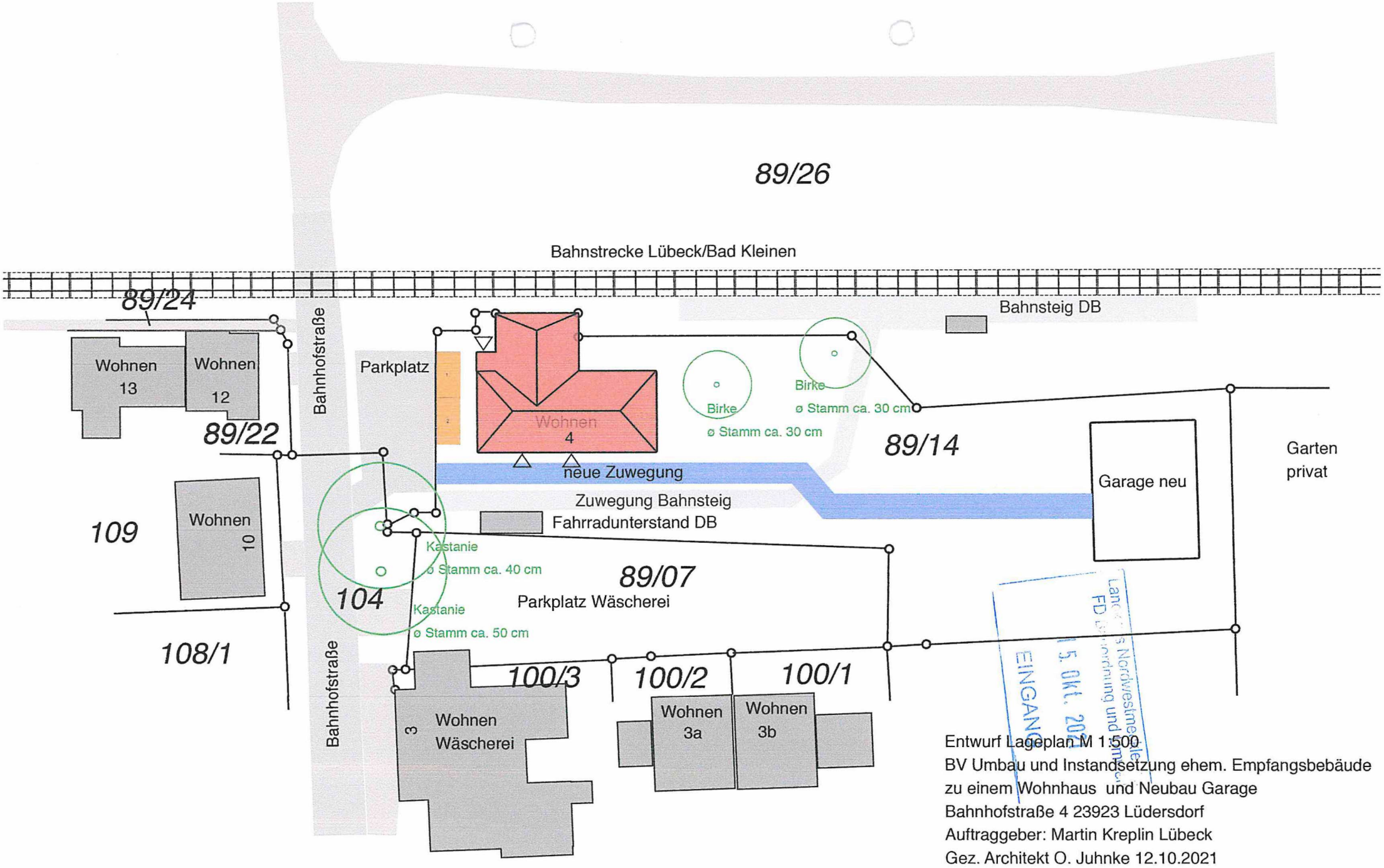

Entwurf Lageplan M 1:500
BV Umbau und Instandsetzung ehem. Empfangsbebäude
zu einem Wohnhaus und Neubau Garage
Bahnhofstraße 4 23923 Lüdersdorf
Auftraggeber: Martin Kreplin Lübeck
Gez. Architekt O. Juhnke 12.10.2021

Landesbetrieb Nordwestmecklenburg
FD Bauordnung und Umwelt
15. Okt. 2021
EINGANG