

Straßenunterhaltung mit Tragdeckchichtaufbau Dassow / Kaltenhof - Brennereiweg Richtung Wilmstorf

<i>Amt Schönberger Land</i> Fachbereich IV <i>Datum</i> 26.10.2021	<i>Bearbeitung:</i> Silvana Koch <i>Bearbeiter/in-Telefonnr.:</i> 038828/330-1412
---	--

<i>Beratungsfolge</i> Hauptausschuss der Stadt Dassow (Vorberatung)	<i>Geplante Sitzungstermine</i>	<i>Ö / N</i> Ö
---	-------------------------------------	-----------------------

Sachverhalt

In der Beratungsfolge wurde der Hauptausschuss nicht beteiligt. Bitte nutzen Sie zur Beratung und Beschlussfassung die Ursprungsvorlage.

Beschlussvorschlag**Finanzielle Auswirkungen**

GESAMTKOSTEN	AUFWAND/AUSZAHLUNG IM LFD. HH-JAHR	AUFWAND/AUSZAHLUNG JÄHRL.	ERTRAG/EINZAHLUNG JÄHRL.
60.000,00 €	60.000,00 €	00,00 €	00,00 €

FINANZIERUNG DURCH**VERANSCHLAGUNG IM HAUSHALTSPLAN**

Eigenmittel	60.000,00 €	Im Ergebnishaushalt	Ja
Kreditaufnahme	00,00 €	Im Finanzhaushalt	Nein
Förderung	00,00 €		
Erträge	00,00 €	Produktsachkonto	17/54101/5233
Beiträge	00,00 €		

Anlage/n

1	Ursprungsvorlage (öffentlich)
2	Kartendruck Dassow OT Kaltenhof Brennereiweg nach Wilmstorf mit Betondecke_min (öffentlich)
3	Informationsangebot (öffentlich)
4	vorbereitetes Leistungsverzeichnis für Asphaltdeckensanierung Kaltenhof (öffentlich)
5	Auskunft Produktsachkonto (öffentlich)
6	Haushaltsauszug Dassow siehe Zeile 13 (öffentlich)

4/729/2021

Beschlussvorlage
öffentlich

Stadt Dassow

Straßenunterhaltung mit Tragdeckschichtaufbau Dassow/Kaltenhof - Brennereiweg Richtung Wilmstorf

<i>Amt Schönberger Land</i> Fachbereich IV <i>Datum</i> 28.09.2021	<i>Bearbeitung:</i> Silvana Koch <i>Bearbeiter/in-Telefonnr.:</i> 038828/330-1412
---	--

<i>Beratungsfolge</i>	<i>Geplante Sitzungstermine</i>	<i>Ö / N</i>
Ausschuss für Stadtentwicklung, Wohnen und Bauen der Stadt Dassow (Vorberatung)		Ö
Stadtvertretung Dassow (Entscheidung)		Ö

Sachverhalt

In der Stadt Dassow im Ortsteil Kaltenhof soll der Straßenabschnitt Brennereiweg zwischen landwirtschaftlichem Betrieb und Haus Nummer 17 (gemäß anliegendem Kartenauszug) bis zum Ortsausgangsschild Richtung Wilmstorf mit einer Asphalt-Trag-Deckschicht auf einer Länge von ca. 360 lfm ausgebessert werden. In diesem Bereich befindet sich noch eine alte Betondecke mit zahlreichen Schlaglöchern. Da der Weg für die Wilmstorfer als Hauptverkehrsweg nach Dassow genutzt wird, sollte er dringend erneuert werden. Eine erste Kostenschätzung i.H.v. ca. 60.000 Euro brutto wurde von einem Tiefbauunternehmen eingeholt.

Beschlussvorschlag

Die Stadtvertretung Dassow fasst den Grundsatzbeschluss zur längerfristigen Straßenunterhaltung durch Aufbringung einer Asphalt-Trag-Deckschicht im Brennereiweg OT Kaltenhof Richtung Wilmstorf und delegiert das Vergabeverfahren einschließlich der Zuschlagserteilung an das Amt Schönberger Land.

Finanzielle Auswirkungen

GESAMTKOSTEN	AUFWAND/AUSZAHLUNG IM LFD. HH-JAHR	AUFWAND/AUSZAHLUNG JÄHRL.	ERTRAG/EINZAHLUNG JÄHRL.
60.000,00 €	60.000,00 €	00,00 €	00,00 €

FINANZIERUNG DURCH		VERANSCHLAGUNG IM HAUSHALTSPLAN	
Eigenmittel	60.000,00 €	Im Ergebnishaushalt	Ja (Aufwendungen für Unterhaltung)
Kreditaufnahme	00,00 €	Im Finanzhaushalt	Nein
Förderung	00,00 €		
Erträge	00,00 €	Produktsachkonto	17/54101/5233
Beiträge	00,00 €		

Anlage/n

1	Kartendruck Dassow OT Kaltenhof Brennereiweg nach Wilmstorf (öffentlich)
2	Informationsangebot (öffentlich)
3	vorbereitetes Leistungsverzeichnis für Asphaltdeckensanierung Kaltenhof (öffentlich)

4	Auskunft Produktsachkonto (öffentlich)
5	Haushaltsauszug als Mittelnachweis in Dassow siehe Zeile 13 (öffentlich)

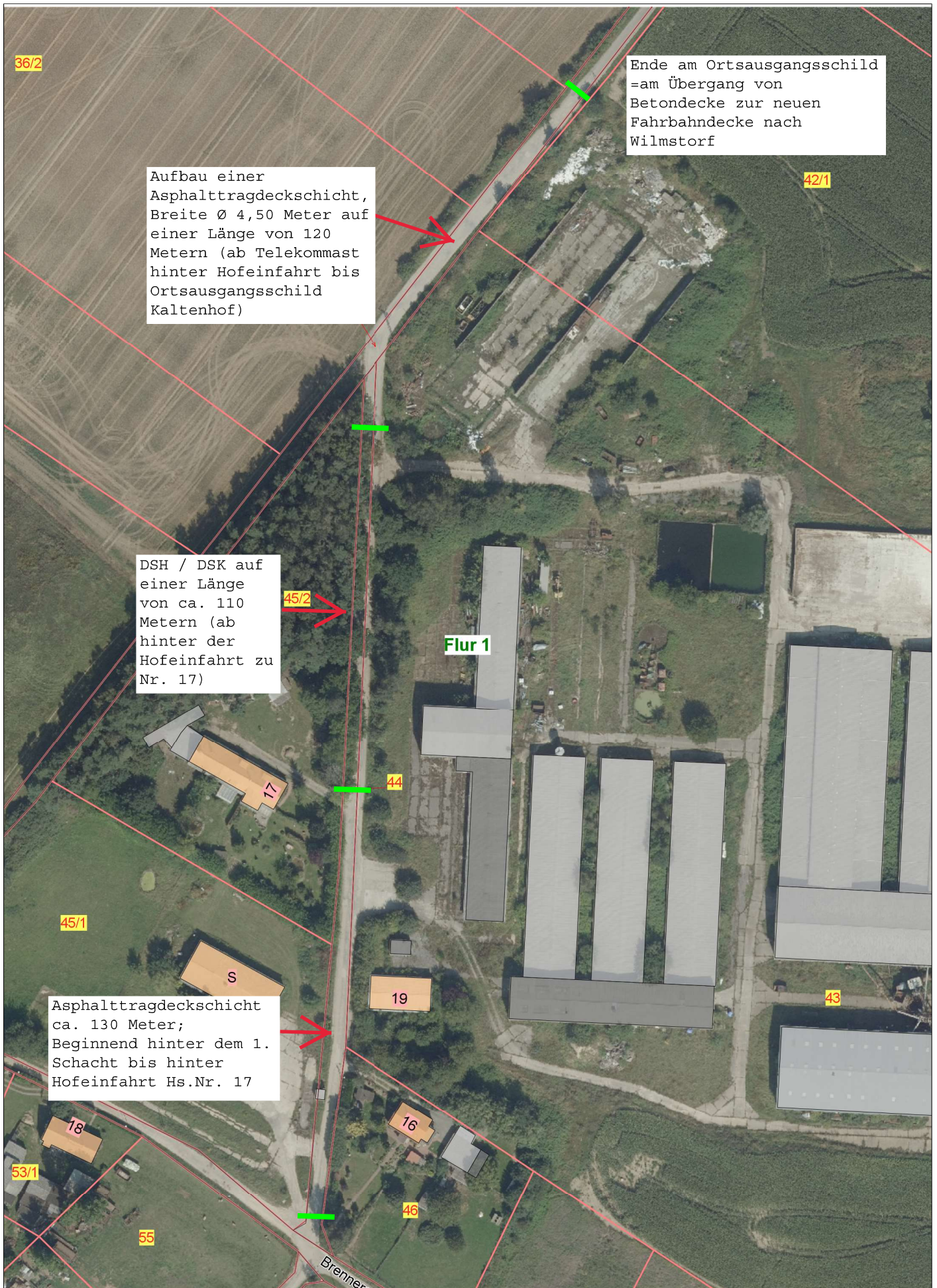

Ende am Ortsausgangsschild
 =am Übergang von
 Betondecke zur neuen
 Fahrbahndecke nach
 Wilmstorf

Aufbau einer
 Asphalttragdeckschicht,
 Breite Ø 4,50 Meter auf
 einer Länge von 120
 Metern (ab Telekommast
 hinter Hofeinfahrt bis
 Ortsausgangsschild
 Kaltenhof)

DSH / DSK auf
 einer Länge
 von ca. 110
 Metern (ab
 hinter der
 Hofeinfahrt zu
 Nr. 17)

Asphalttragdeckschicht
 ca. 130 Meter;
 Beginnend hinter dem 1.
 Schacht bis hinter
 Hofeinfahrt Hs.Nr. 17



Datum:10.06.2021	Name: SK	Maßstab 1:1500.0	BLATT-Nr. 1/1
------------------	----------	------------------	---------------

Dasso Kaltenhof (Brennereiweg nach Wilmstorf bis Ortsende)

Bauvorhaben: Asphaltarbeiten Dassow OT Kaltenhof

Projekt-Nr.: BP21-0581	Angebot-Nr.: AN20-00581	AG-Nr.: 10340	Datum: 22.06.2021	Seite: 2
------------------------	-------------------------	---------------	-------------------	----------

Pos-Nr.	Menge	ME		EP / EUR	GP / EUR
10	1,000	St	Baustelle einrichten und räumen, je anrücken	1.069,50	1.069,50
20	1,000	psch	Verkehrssicherung für Vollsperrung aufbauen, vorhalten und nach Beendigung der Arbeiten abbauen; OHNE Umleitungsbeschilderung (Sackgasse)	477,00	477,00
30	1,000	psch	Einsatz einer Fräse für Anschluß an vorhandene Fahrbahn und Beseitigung von Unebenheiten und losen Stellen im vorh. Beton, Fräsgut laden + bis 10 km auf Lagerflächen des AG abkippen	3.964,36	3.964,36
40	1.620,000	m2	vorhandene Unterlage mit Kehrsaugwagen reinigen (stark verschmutzt) kehrgut auf Flächen des AG bis 10 km transportieren	0,78	1.263,60
50	3,000	St	Schachtabdeckungen vor Asphaltierung im Beton freistemmen und Asphalt im Ringraum einbauen; nach der Asphaltierung den Schachtdeckel auf Höhe des neuen Straßenbelages ziehen	866,02	2.598,06
60	1.620,000	m2	Anspritzen der Unterlage mit Haftkleber	0,46	745,20
70	1.620,000	m2	Asphalttragdeckschicht 0/11 liefern und 8 cm dick einbauen und verdichten	16,37	26.519,40
80	65,000	t	Tonnageposition Asphalt - Profilausgleich inkl. Einbau TDS	91,62	5.955,30
90	1,000	psch	Anpassen von Grundstückszufahrten und anderen Nebenflächen (Anfräsen +Handeinbau)	1.050,00	1.050,00
100	15,000	m	Anschluß an vorhandene Asphaltfläche mit TOK-Band herstellen	9,25	138,75
110	720,000	m	Bankette herstellen aus Schottertragschicht 0/32 od.0/45 mm Breite 0,50 m, Dicke bis 10 cm	7,92	5.702,40
Gesamtzusammenstellung					
Summe der Positionen					49.483,57
Summe (netto)					49.483,57
zzgl. Mehrwertsteuer				19,00 %	9.401,88
Gesamtsumme:					58.885,45

Leistungsverzeichnis

Maßnahme: Dassow Unterhaltung Kaltenhofer Weg

Leistung: Asphaltierung eines Teilabschnittes vom Kaltenhofer Weg Richtung V

Maßnahmen- und Vergabenummer: 2021-b179-0043

Pos.	Leistung	Menge	Einheit
01.0	Baustelle einrichten und räumen, je anrücken	1	St
02.0	Verkehrssicherung für Vollsperrung aufbauen, vorhalten und nach Beendigung der Arbeiten abbauen; OHNE Umleitungsbeschilderung (Sackgasse)	1	psch
03.0	Einsatz einer Fräse für Anschluß an vorhandene Fahrbahn und Beseitigung von Unebenheiten und losen Stellen im vorh. Beton, Fräsgut laden + bis 10 km auf Lagerflächen des AG abkippen	1	psch
04.0	Vorhandene Unterlage mit Kehrsaugwagen reinigen (stark verschmutzt) kehrgut auf Flächen des AG bis 10 km transportieren	1620,0	m ²
05.0	Schachtabdeckungen vor Asphaltierung im Beton freistemmen und Asphalt im Ringraum einbauen; nach der Asphaltierung den Schachtdeckel auf Höhe des neuen Straßenbelages ziehen	3	St
06.0	Anspritzen der Unterlage mit Haftkleber	1620,0	m ²
07.0	Asphalttragdeckschicht 0/11 liefern und 8 cm dick einbauen und verdichten	1620,0	m ²
08.0	Tonnageposition Asphalt - Profilausgleich inkl. Einbau TDS	65	t
09.0	Anpassen von Grundstückszufahrten und anderen Nebenflächen (Anfräsen +Handeinbau)	1	psch
10.0	Anschluß an vorhandene Asphaltfläche mit TOK-Band herstellen	15	m
11.0	Bankette herstellen aus Schottertragschicht 0/32 od.0/45 mm Breite 0,50 m, Dicke bis 10	720	m
			Nettobetrag
			MwSt
			Gesamtbetrag Brutto

Ort, Datum

Stempel, Unterschrift

berger Land

rg, 22.09.2021

Wieschendorf

EP in €	GP in
19%	

GKZ 17 Stadt Dassow

HHJ. 2021 Produkt 54101 .. Konto 52330000 .. S Projekt

Gemeindestraßen, Straßenbeleuchtung ?

Unterhaltung des Infrastrukturvermögens

[Vor](#)

[Zurück](#)

Dienststelle 61
Bauen und Gemeindeentwicklung

Produktsachkonto Finanzrechnungskonto 72330000

Ermächtigungsvortrag (Vorjahr) EUR Laufendes Haushaltsjahr 2021 EUR Gesamt EUR

Sachkonto (Verfügbarkeit)
Das Konto 17/54101.52330000S gehört zum Deckungskreis K-5411-GN

	Eigene Mittel	Fremdmittel	Gesamt
Ansatz (incl. Nachtrag)	160.000,00	111.859,10	271.859,10
davon gesperrt	0,00	0,00	0,00
Sollveränderungen	0,00	0,00	0,00
ÜPL/APL / Zweckbind. Einnahmen	0,00	0,00	0,00
Bereinigte Haushaltsreste a. VJ	5.300,00	48.932,23	54.232,23
Gesamtsoll (./ . Sperre)	165.300,00	160.791,33	326.091,33
Bereits verfügt - auf lfd. Jahr	47.430,60	150.302,32	203.032,92
- auf HH-Reste	5.300,00		
Neugebildete Haushaltsreste	0,00	0,00	0,00
Verfügbar	112.569,40	10.489,01	123.058,41

Ansatz		160.000,00		
Nachtrag	+	0,00		
Sollveränderungen	+	0,00		Davon gesperrt
ÜPL/APL / ZwBi. E.	+	0,00		0,00
Gesamtsoll	=	160.000,00		165.300,00
Mittelreserv.	...	0,00		0,00
Aufträge	+	0,00	+	0,00
Vorkontierung	+	2.236,61	+	2.236,61
AO-Soll vorgemerkt		0,00		0,00
AO-Soll ausgeführt	+	45.193,99	+	50.493,99
Verfügt	=	47.430,60	=	52.730,60
Vortrag Ermächtigt.		0,00		
offene Abgrenzung		0,00		
Verfügbar		112.569,40		112.569,40
Jahresergebnis-->				50.493,99
		VE gesperrt		0,00

VE Aufträge auf VE 0,00 Aufteilung VE

ÜPL/APL auf VE Mittelsv. auf VE

Vorjahr(e) - Offene Posten		OP / Zahlungen Lfd. Haushaltsjahr	Gesamt
Offene Posten a. Vj.	1.086,45	Angeordnet	50.493,99
Abschreibung OP	0,00	Zahlungsneutral	0,00
		RAP	0,00
		Vorjahr	0,00
Zahlungen	1.086,45	Zahlungen	50.493,99
Bereinigte OP Vj.	0,00	Offene Posten	0,00
			51.580,44
			51.580,44

Hauptproduktbereich 5 Gestaltung Umwelt
Produktbereich 54 Verkehrsflächen und -anlagen, ÖPVN
Produktgruppe 541 Gemeindefstraßen
Produkt 54101 Gemeindefstraßen, Straßenbeleuchtung

Nr.	Ertrags- und Aufwandsarten (gemäß § 4 Absatz 10 GemHVO-Doppik)	bisheriger Ansatz des Haushalts- jahres einschließ- lich bereits beschlossener Nachträge	beschlossene über-/außerplan- mäßige Aufwendungen	Zwischen- summe	Ansatz des Haushaltsjahres		Planungsdaten des Haushaltsfolgejahres		Planungsdaten des zweiten Haushaltsfolgejahres		Planungsdaten des dritten Haushaltsfolgejahres		
					Neuer Haushaltsansatz	Veränderung gegenüber dem bisherigen Haushaltsansatz	Neuer Haushaltsansatz	Veränderung gegenüber dem bisherigen Haushaltsansatz	Neuer Haushaltsansatz	Veränderung gegenüber dem bisherigen Haushaltsansatz	Neuer Haushaltsansatz	Veränderung gegenüber dem bisherigen Haushaltsansatz	
					2021	2021	2021	2021	2023	2023	2024	2024	
					in €	in €	in €	in €	in €	in €	in €	in €	
					1	2	3	4	5	6	7	8	9
1.	+	Steuern und ähnliche Abgaben	0	0	0	0	0	0	0	0	0	0	
2.	+	Zuwendungen, allgemeine Umlagen und sonstige Transfererträge	342.700	0	342.700	342.700	0	338.800	0	316.700	0	313.000	0
3.	+	Erträge der sozialen Sicherung	0	0	0	0	0	0	0	0	0	0	
4.	+	Öffentlich-rechtliche Leistungsentgelte	30.200	0	30.200	30.200	0	27.500	0	26.900	0	26.800	0
5.	+	Privatrechtliche Leistungsentgelte	200	0	200	200	0	200	0	200	0	200	0
6.	+	Kostenerstattungen und Kostenumlagen	6.500	0	6.500	6.500	0	6.500	0	6.500	0	6.500	0
7.	+	Andere aktivierte Eigenleistungen	0	0	0	0	0	0	0	0	0	0	0
8.	+	Zinserträge und sonstige Finanzerträge	0	0	0	0	0	0	0	0	0	0	0
9.	+	Sonstige Erträge	0	0	0	0	0	0	0	0	0	0	0
10.	=	Summe der Erträge (Summe der Nummern 1 bis 9)	379.600	0	379.600	379.600	0	373.000	0	350.300	0	346.500	0
11.	-	Personalaufwendungen	0	0	0	0	0	0	0	0	0	0	0
12.	-	Versorgungsaufwendungen	0	0	0	0	0	0	0	0	0	0	0
13.	-	Aufwendungen für Sach- und Dienstleistungen	306.000	0	306.000	306.000	0	306.000	0	306.000	0	306.000	0
14.	-	Abschreibungen	712.500	0	712.500	712.500	0	614.000	0	534.100	0	522.900	0
15.	-	Zuwendungen, Umlagen und sonstige Transferaufwendungen	0	0	0	0	0	0	0	0	0	0	0
16.	-	Aufwendungen der sozialen Sicherung	0	0	0	0	0	0	0	0	0	0	0
17.	-	Zinsaufwendungen und sonstige Finanzaufwendungen	0	0	0	0	0	0	0	0	0	0	0
18.	-	Sonstige Aufwendungen	1.100	0	1.100	1.100	0	1.100	0	1.100	0	1.100	0
19.	=	Summe der Aufwendungen (Summe der Nummern 11 bis 18)	1.019.600	0	1.019.600	1.019.600	0	921.100	0	841.200	0	830.000	0
20.	=	Jahresergebnis des Teilhaushaltes vor Verrechnung der internen Leistungsbeziehungen und vor Veränderung der Rücklagen (Saldo der Nummern 10 und 19)	-640.000	0	-640.000	-640.000	0	-548.100	0	-490.900	0	-483.500	0
21.	+	Erträge aus internen Leistungsbeziehungen	0	0	0	0	0	0	0	0	0	0	0
22.	-	Aufwendungen aus internen Leistungsbeziehungen	0	0	0	0	0	0	0	0	0	0	0

Hauptproduktbereich 5 Gestaltung Umwelt
 Produktbereich 54 Verkehrsflächen und -anlagen, ÖPVN
 Produktgruppe 541 Gemeindestraßen
 Produkt 54101 Gemeindestraßen, Straßenbeleuchtung

Nr.	Ertrags- und Aufwandsarten (gemäß § 4 Absatz 10 GemHVO-Doppik)	bisheriger Ansatz des Haushalts- jahres einschließ- lich bereits beschlossener Nachträge	beschlossene über-/außerplan- mäßige Aufwendungen	Zwischen- summe	Ansatz des Haushaltsjahres		Planungsdaten des Haushaltsfolgejahres		Planungsdaten des zweiten Haushaltsfolgejahres		Planungsdaten des dritten Haushaltsfolgejahres		
					Neuer Haushaltsansatz	Veränderung gegenüber dem bisherigen Haushaltsansatz	Neuer Haushaltsansatz	Veränderung gegenüber dem bisherigen Haushaltsansatz	Neuer Haushaltsansatz	Veränderung gegenüber dem bisherigen Haushaltsansatz	Neuer Haushaltsansatz	Veränderung gegenüber dem bisherigen Haushaltsansatz	
					2021	2021	2022	2022	2023	2023	2024	2024	
					in €	in €	in €	in €	in €	in €	in €	in €	
					1	2	3	4	5	6	7	8	9
23.	=	Jahresergebnis des Teilhaushaltes nach Verrechnung der internen Leistungsbeziehungen und vor Veränderung der Rücklagen (Nummer 20 zuzüglich Nummer 21 abzüglich Nummer 22)	-640.000	0	-640.000	-640.000	0	-548.100	0	-490.900	0	-483.500	0

Hauptproduktbereich 5 Gestaltung Umwelt
Produktbereich 54 Verkehrsflächen und -anlagen, ÖPVN
Produktgruppe 541 Gemeindestraßen
Produkt 54101 Gemeindestraßen, Straßenbeleuchtung

Nr.	Ein- und Auszahlungsarten (gem. § 4 Absatz 12 GemHVO-Doppik)		bisheriger Ansatz des Haushalts- jahres einschließ- lich bereits beschlossener Nachträge	beschlossene über-/außerplan- mäßige Aufwendungen	Zwischen- summe	Ansatz des Haushaltsjahres		Planungsdaten des Haushaltsfolgejahres		Planungsdaten des zweiten Haushaltsfolgejahres		Planungsdaten des dritten Haushaltsfolgejahres	
						Neuer Haushaltsansatz	Veränderung gegenüber dem bisherigen Haushaltsansatz	Neuer Haushaltsansatz	Veränderung gegenüber dem bisherigen Haushaltsansatz	Neuer Haushaltsansatz	Veränderung gegenüber dem bisherigen Haushaltsansatz	Neuer Haushaltsansatz	Veränderung gegenüber dem bisherigen Haushaltsansatz
						2021	2021	2022	2022	2023	2023	2024	2024
						in €	in €	in €	in €	in €	in €	in €	in €
						1	2	3	4	5	6	7	8
1.	+	Einzahlungen	10.100	0	10.100	10.100	0	10.100	0	10.100	0	10.100	0
2.	-	Auszahlungen	307.100	0	307.100	307.100	0	307.100	0	307.100	0	307.100	0
3.	=	Liquiditätssaldo	-297.000	0	-297.000	-297.000	0	-297.000	0	-297.000	0	-297.000	0