



GEMEINDE LÜDERSDORF

Klarstellungs- und Ergänzungssatzung für den Ortsteil Klein Neuleben

gemäß § 34 Abs. 4 Nr. 1 und 3 BauGB

VORENTWURF

Datum 17.09.2015

Stadt- und Regionalplanung
Planungsdezernat
Prof. Dr. Ina
Martin Hüfmann
Dr. rer. oec.
Lutz Fricke
Helmholtzstr. 85
34. 03661 470 6400
Fax: 03661 470 6409
www.spr-planer.de/rdp/planer.htm

Anlage TOP 5

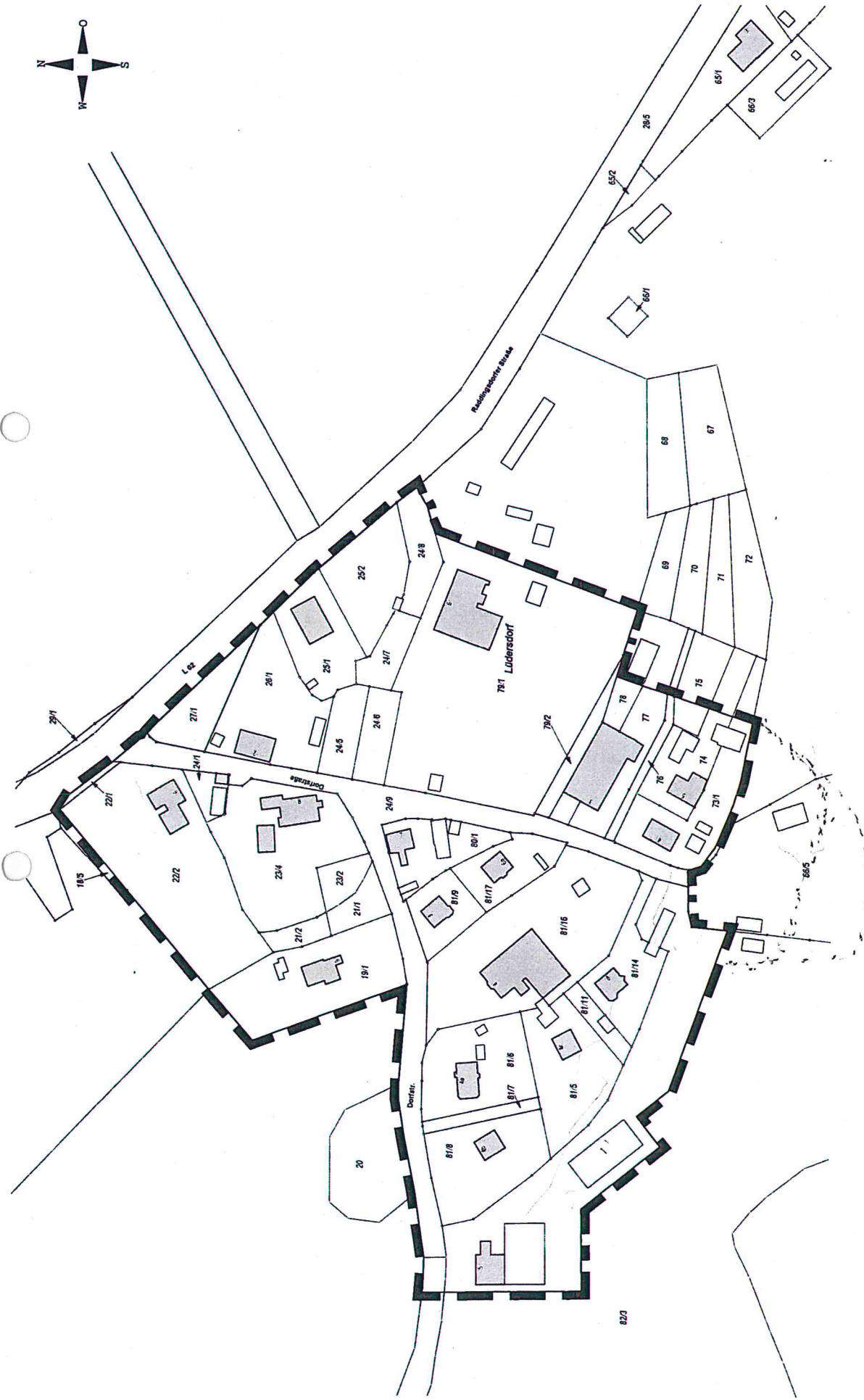

GEMEINDE LÜDERSDORF





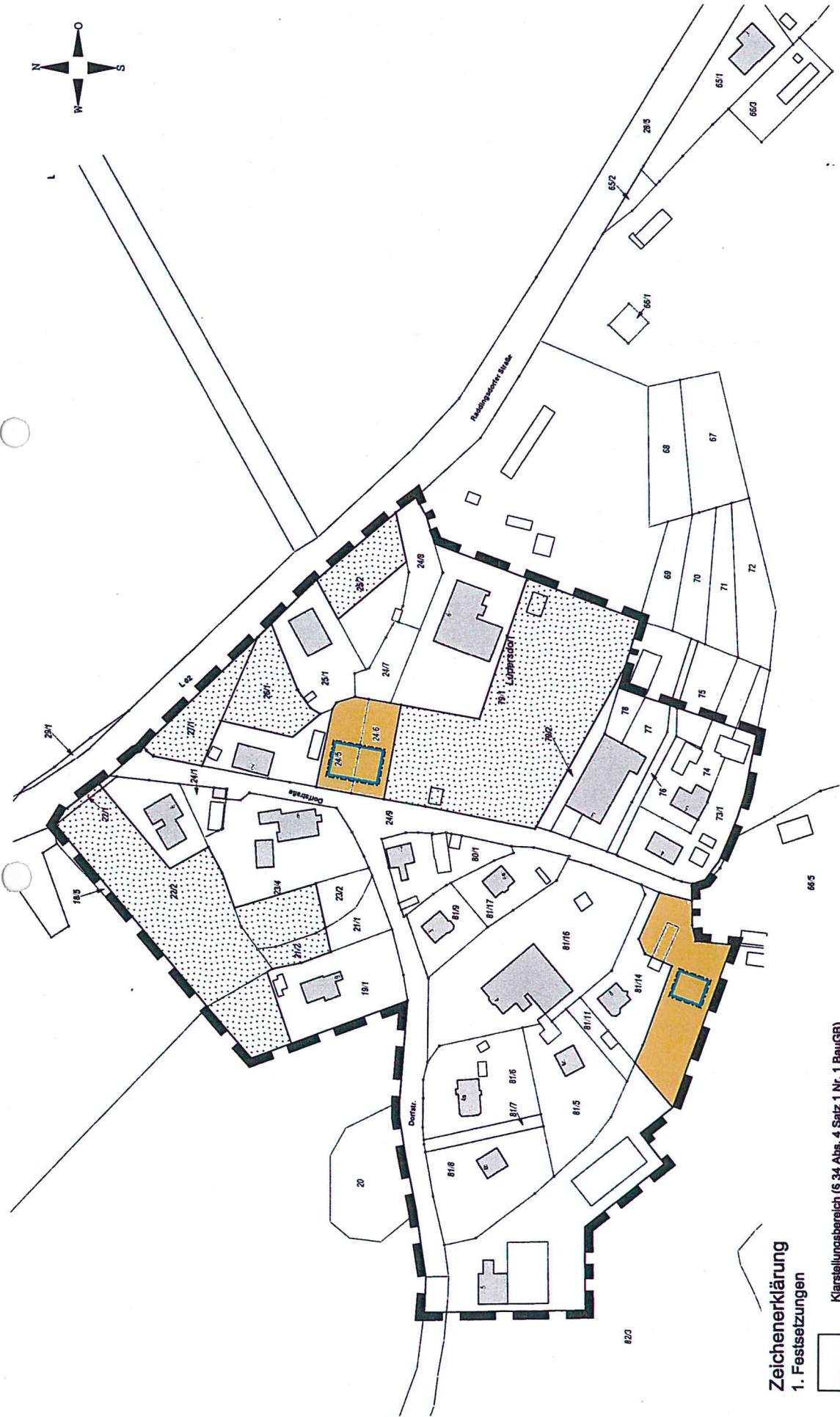

Klarstellungs- und Ergänzungssatzung für den Ortsteil Klein Neuleben

gemäß § 34 Abs. 4 Nr. 1 und 3 BauGB
VORENTWURF
Datum 17.09.2015

Stadt- und Regionalplanung
Planungsabteilung
Martin Hüfmann
Ulrich
Lutz
Friedrich
Hohenstraße 85
82099 Ulmen
Tel. 03041 1 20 4400
Fax 03041 1 20 4405
www.srp-ulmen.de, info@srp-ulmen.de



**Zeichenerklärung
1. Festsetzungen**

-  Klarstellungsbereich (§ 34 Abs. 4 Satz 1 Nr. 1 BauGB)
-  Ergänzungsflächen (§ 34 Abs. 4 Satz 1 Nr. 3 BauGB)
-  Grenze des räumlichen Geltungsbereiches (§ 34 Abs. 4 i.V.m. § 9 Abs. 7 BauGB)
-  Baugrenzen (§ 34 Abs. 5 i.V.m. § 9 Abs. 1 Nr. 2 BauGB, § 23 BauNVO)
-  Grünflächen (§ 34 Abs. 5 i.V.m. § 9 Abs. 1 Nr. 15 BauGB)
-  Baugrenze
-  Grünflächen

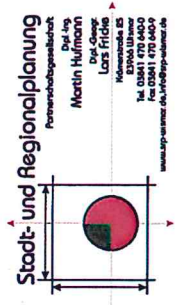

GEMEINDE LÜDERSDORF
Klarstellungs- und Ergänzungssatzung für den Ortsteil
Klein Neuleben
gemäß § 34 Abs. 4 Nr. 1 und 3 BauGB
VORENTWURF
Datum 17.09.2015