

Amt Schönberger Land

Beschlussvorlage Stadt Schönberg	Vorlage-Nr: VO/3/0225/2017 - Fachbereich III					
	Status: öffentlich					
	Sachbearbeiter: G.Frehse					
	Datum: 23.05.2017					
	Telefon: 038828/330-182					
	E-Mail: g.frehse@schoenberger-land.de					
Stadtsanierung Schönberg "Ortskern" III. Bauabschnitt Marienstraße Festlegung der Ausführungsplanung						
Beratungsfolge Stadtvertretung Schönberg Hauptausschuss 06.06.2017 Ausschuss für Stadtentwicklung, Bau und Verkehr, Umwelt und Ordnung	Abstimmung:					
	<table border="1"><thead><tr><th>Ja</th><th>Nein</th><th>Enth.</th></tr></thead><tbody><tr><td></td><td></td><td></td></tr></tbody></table>	Ja	Nein	Enth.		
Ja	Nein	Enth.				

Sachverhalt:

Auf der Grundlage der abgeschlossenen Planungsvereinbarung mit dem Straßenbauamt wurde die vorliegende Planung für den Ausbau der Landesstraße-Marienstraße erstellt. Die Stadtvertretung Schönberg beschließt nunmehr die vorliegende und vorgestellte Planung zur Ausführung.

Beschlussvorschlag:

Die Stadtvertretung Schönberg beschließt für die Fertigstellung des Sanierungsgebietes „Ortskern“ III. Bauabschnitt die vorgelegte Planung zur Ausführung.

Finanzielle Auswirkungen:

Abschluss einer Kostenteilungsvereinbarung, der Kostenanteil der Stadt ist haushaltsmäßig eingestellt über Stadtsanierung und HH der Stadt.

Anlage:

Ausbauquerschnitt
Lageplan 1
Lageplan 2

Ausbauquerschnitt A - A

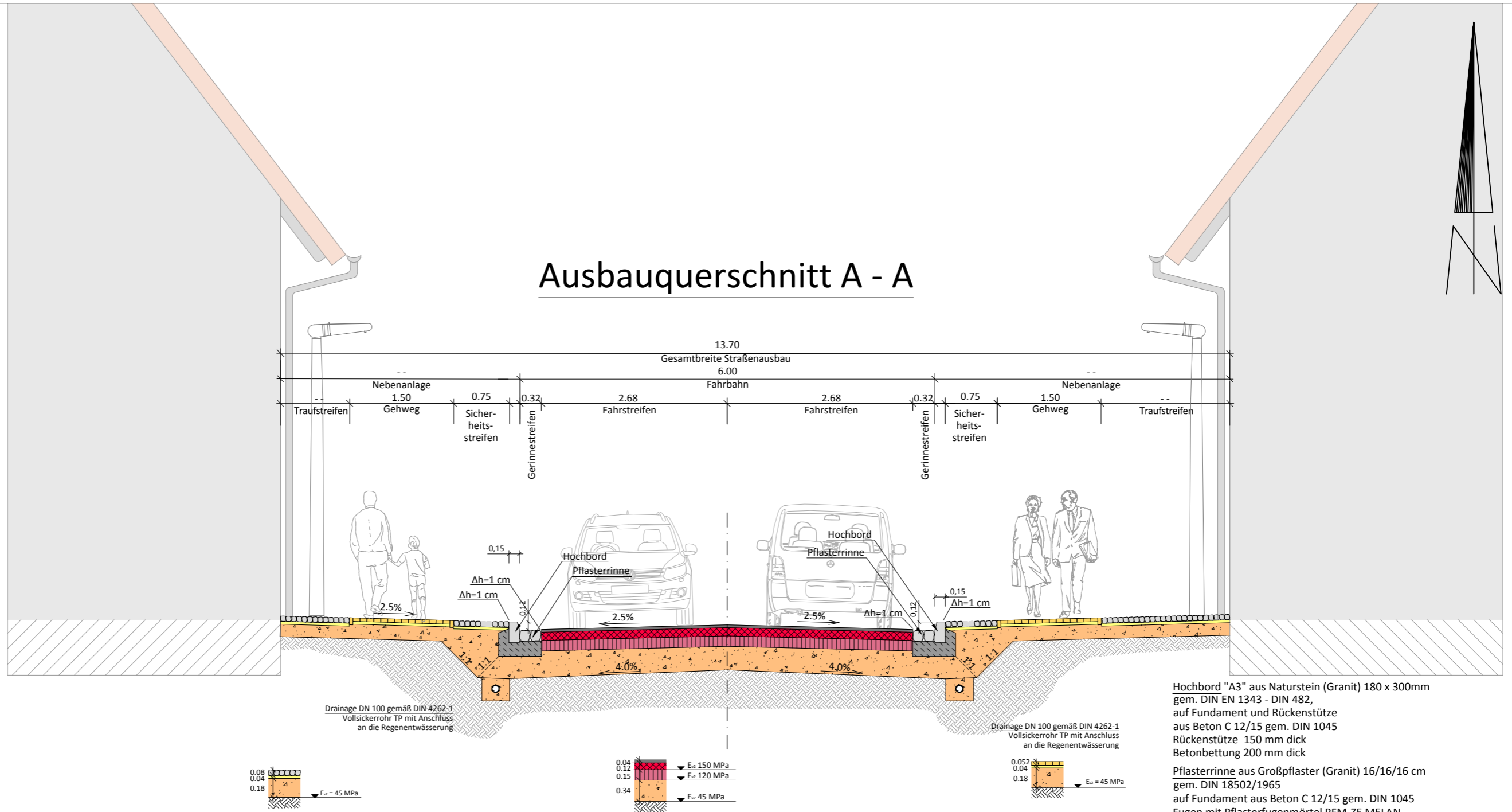

Hochbord "A3" aus Naturstein (Granit) 180 x 300mm
gem. DIN EN 1343 - DIN 482,
auf Fundament und Rückenstütze
aus Beton C 12/15 gem. DIN 1045
Rückenstütze 150 mm dick
Betonbettung 200 mm dick

Pflasterrinne aus Großpflaster (Granit) 16/16/16 cm
gem. DIN 18502/1965
auf Fundament aus Beton C 12/15 gem. DIN 1045
Fugen mit Pflasterfugenmörtel PFM-ZE MELAN
der Fa. MARBOS oder gleichwertig einschlämmen

Aufbau Traufstreifen / Sicherheitsstreifen gem. RStO 12, Tafel 6, Zeile 2

Pflasterdecke:	Natursteinpflaster (Klein) gem. ZTV Pflaster-StB 06	5,2 cm
Pflasterbettung:	Pflasterbettung 0/8 gem. TL Plaster-StB 06	4,0 cm
Frostschuttschicht:	aus gebrochenen Mineralstoffen 0/32 gem. ZTV SoB-StB 04/07	18,0 cm
		<u>30,0 cm</u>

Aufbau Fahrbahn Bauklasse 1,8 gem. RStO 12, Tafel 1, Zeile 3

Asphaltdecke:	AC 8 D N	gem. ZTV Asphalt-StB 07	4,0 cm
Asphalttragschicht:	AC 22 T N	gem. ZTV Asphalt-StB 07	12,0 cm
Schottertragschicht:	0/45	gem. ZTV SoB - StB 04/07	15,0 cm
Frostschuttschicht:	0/32	gem. ZTV SoB - StB 04/07	34,0 cm
Gesamt:			<u>65,0 cm</u>

Aufbau Gehweg gem. RStO 12, Tafel 6, Zeile 2

Pflasterdecke:	Klinkerpflaster gem. ZTV Pflaster-StB 06	5,2 cm
Pflasterbettung:	Pflasterbettung 0/8 gem. TL Plaster-StB 06	4,0 cm
Frostschuttschicht:	aus gebrochenen Mineralstoffen 0/32 gem. ZTV SoB-StB 04/07	18,0 cm
		<u>30,0 cm</u>

Lageplan

Ausbau der Landesstraße 01
OD Schönberg
1. BA Marienstraße

Aufgestellt:
Gesehen:

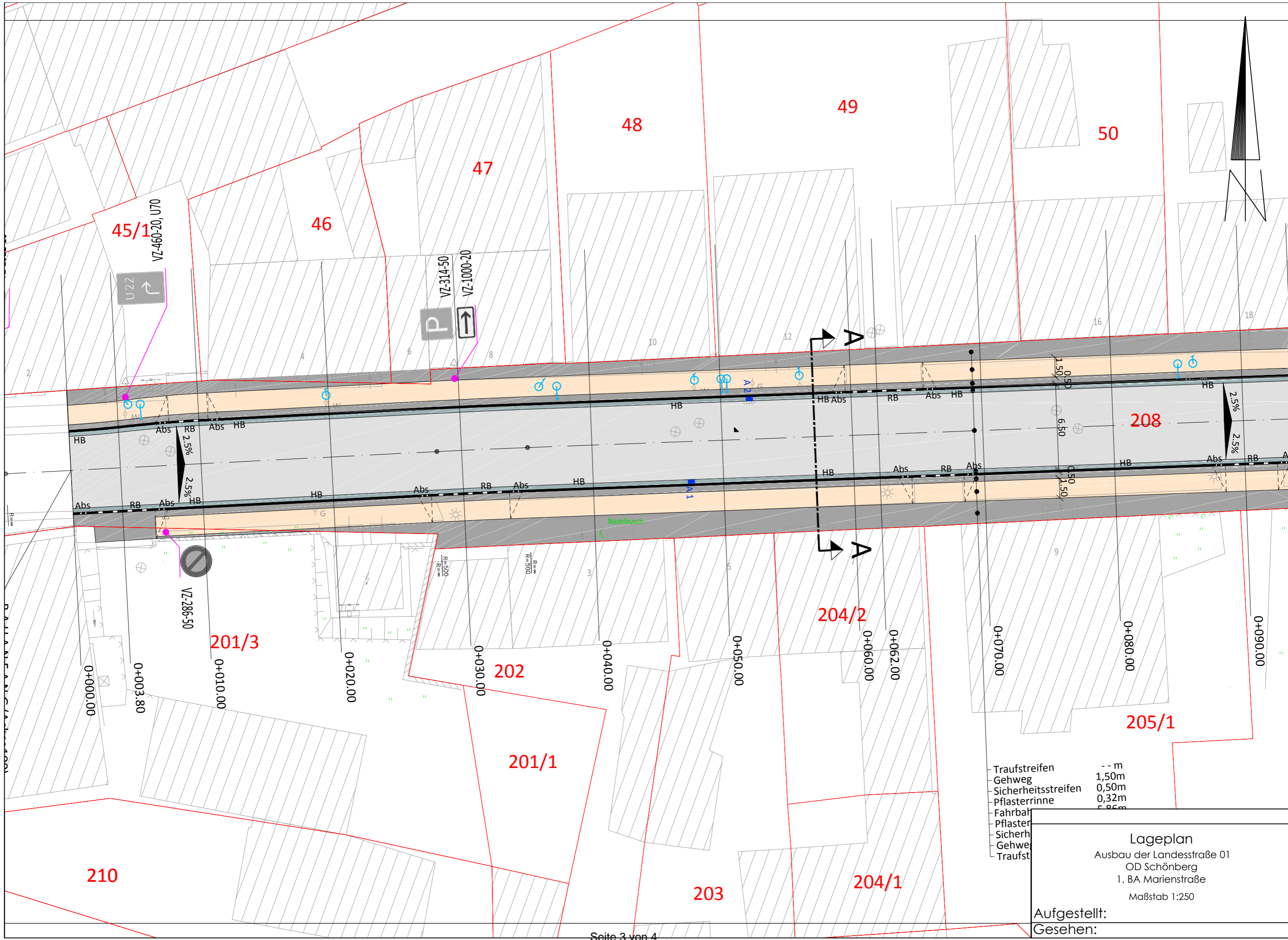

Traufstreifen	1,50m
Gehweg	0,50m
Sicherheitsstreifen	0,32m
Pflasterrinne	0,32m
Fahrbaul	5,96m
Pflaster	
Sicherh	
Gehwe	
Traufst	

Lageplan
 Ausbau der Landesstraße 01
 OD Schönberg
 1. BA Marienstraße
 Maßstab 1:250

Aufgestellt:
 Gesehen:

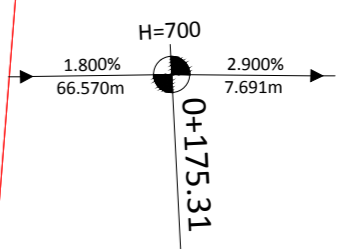
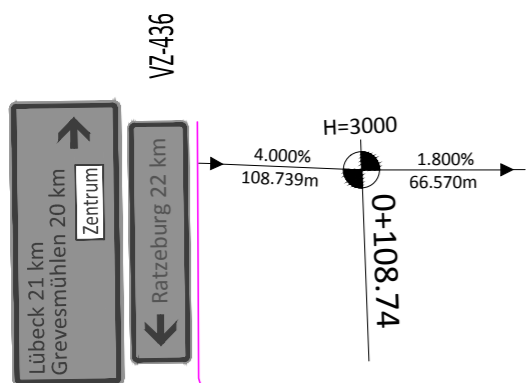
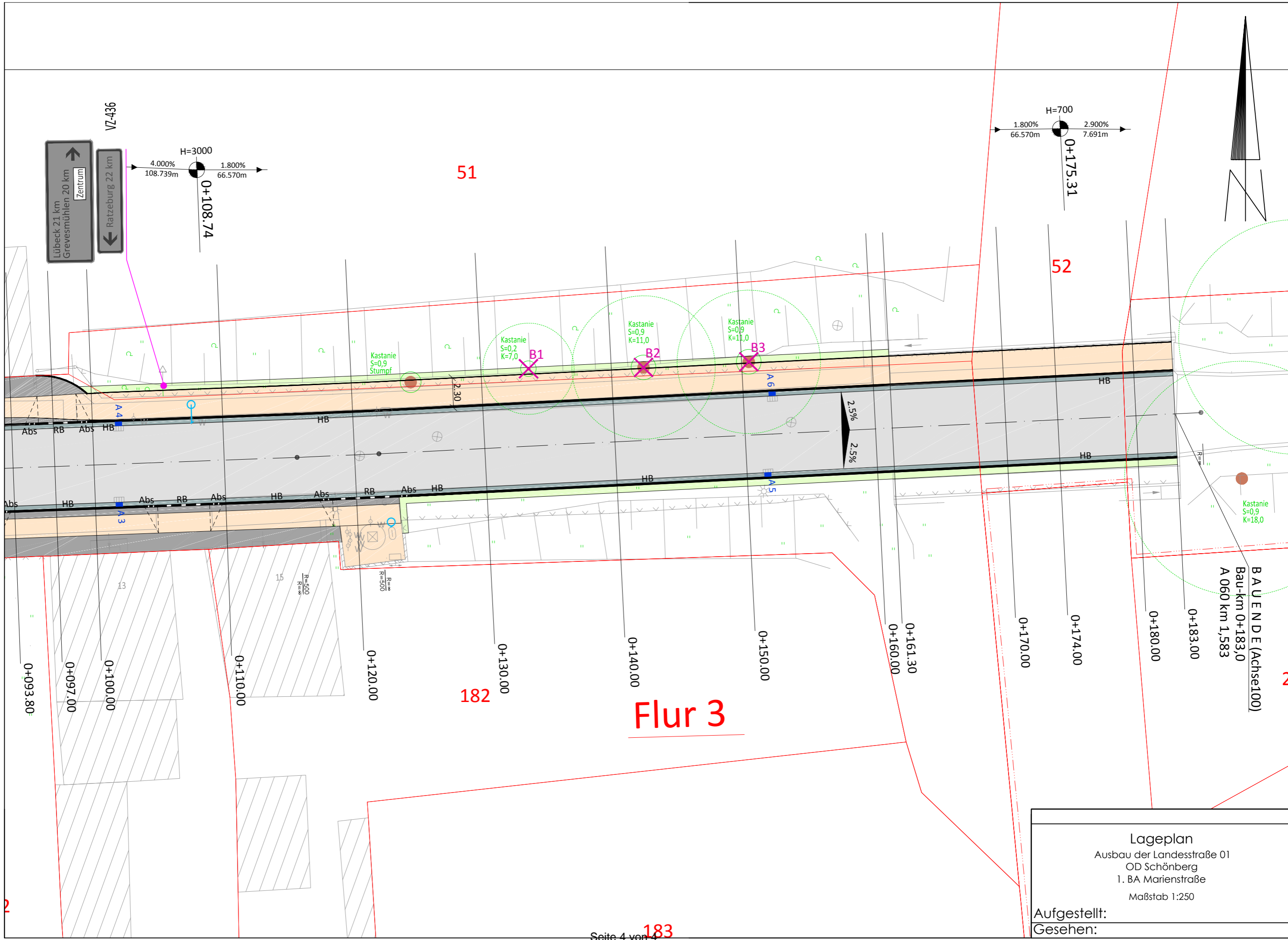

Kastanie
S=0,9
K=18,0

BAUENDE (Achse100)
Bau-km 0+183,0
A 060 km 1,583

Flur 3

Lageplan
Ausbau der Landesstraße 01
OD Schönberg
1. BA Marienstraße
Maßstab 1:250

Aufgestellt:
Gesehen: