

# Amt Schönberger Land

| <b>Informationsvorlage</b><br>Stadt Schönberg   | <b>Vorlage-Nr:</b> VO/4/0696/2018 - Fachbereich IV  |       |      |       |  |  |  |
|---|---|-------|------|-------|--|--|--|
|   | <b>Status:</b> öffentlich   |       |      |       |  |  |  |
|   | <b>Sachbearbeiter:</b> F.Behrens  |       |      |       |  |  |  |
|   | <b>Datum:</b> 29.11.2018  |       |      |       |  |  |  |
|   | <b>Telefon:</b> 038828/330-1408   |       |      |       |  |  |  |
|   | <b>E-Mail:</b> f.behrens@schoenberger-land.de   |       |      |       |  |  |  |
| <b>Beratung über die Prioritätenliste zu Investitionen und Unterhaltungsmaßnahmen für den Haushalt 2019</b> |   |       |      |       |  |  |  |
| <b>Beratungsfolge</b>   | <b>Abstimmung:</b>  |       |      |       |  |  |  |
| 11.12.2018 Finanzausschuss der Stadt Schönberg  | <table border="1"><thead><tr><th>Ja</th><th>Nein</th><th>Enth.</th></tr></thead><tbody><tr><td></td><td></td><td></td></tr></tbody></table> | Ja    | Nein | Enth. |  |  |  |
| Ja  | Nein  | Enth. |      |       |  |  |  |
|   |   |       |      |       |  |  |  |
| 11.12.2018 Ausschuss für Stadtentwicklung, Bau und Verkehr, Umwelt und Ordnung der Stadt Schönberg          |   |       |      |       |  |  |  |

## Sachverhalt:

Im Rahmen der Haushaltsberatung 2019 ist es vorgesehen, für die erforderlichen Investitionen und Unterhaltungsmaßnahmen die Prioritäten zu beraten und festzulegen.

Entsprechende Auflistungen zur Haushaltsplanung, Maßnahmenvorschläge und und Immobilienbestand sind beigefügt .

## Anlage:

Listen

| GKZ | PLANJ<br>AHR | PRODUKT | PRODUKTBEZ                          | FBKONTONR | KONTOBEZ   | PROJEKT | PROJEKTBEZ                          | ANSATZ_2<br>018 | ANSATZ_2019                  | FINANZPL<br>AN_2020 | FINANZPL<br>AN_2021 | FINANZPL<br>AN_2022 | ERL  |
|-----|--------------|---------|-------------------------------------|-----------|--|---------|-------------------------------------|-----------------|------------------------------|---------------------|---------------------|---------------------|--|
| 11  | 2019         | 12600   | Brandschutz/Feuerwehr               | 09600000  | Anlagen im Bau   | ?       | Löschwasserentnahmestelle Kleinfeld | 0               | 25.000                       | 0                   | 0                   | 0                   | Löschwasserversorgung Kleinfeld  |
| 11  | 2019         | 12600   | Brandschutz/Feuerwehr               | 09600000  | Anlagen im Bau   | ?       | Löschwasserentnahmestelle Malzow    | 0               | siehe Bemerkung              | 0                   | 0                   | 0                   | Bitte die noch vorhandenen Mittel aus 2018 in 2019 übertragen und benennen , Projekt anlegen, Begründung: Löschwasserversorgung Malzow |
| 11  | 2019         | 12600   | Brandschutz/Feuerwehr               | 52210000  | Aufwendungen für Abfall  |         |                                     | 200             | 200                          | 200                 | 200                 | 200                 |  |
| 11  | 2019         | 12600   | Brandschutz/Feuerwehr               | 52240000  | Aufwendungen für Gas   |         |                                     | 2.200           | 2.200                        | 2.200               | 2.200               | 2.200               |  |
| 11  | 2019         | 12600   | Brandschutz/Feuerwehr               | 52260000  | Aufwendungen für Strom   |         |                                     | 3.200           | 3.200                        | 3.200               | 3.200               | 3.200               |  |
| 11  | 2019         | 12600   | Brandschutz/Feuerwehr               | 52270000  | Aufwendungen für Wasser/Abwasser/Niederschlagswasser               |         |                                     | 1.300           | 3.900                        | 3.900               | 3.900               | 3.900               |  |
| 11  | 2019         | 12600   | Brandschutz/Feuerwehr               | 52290000  | Sonstige Aufwendungen für Reinigung                                |         |                                     | 4.000           | 5.800                        | 5.800               | 5.800               | 5.800               |  |
| 11  | 2019         | 12601   | Brandschutz/Feuerwehr               | 52311000  | Unterhaltung und Bewirtschaftung der Löschwasseranlagen            |         |                                     | 19.300          | 15.000                       | 10.000              | 10.000              | 10.000              | Sabow (Dorfteich Entschl), Klein Bünsdorf (Pflasterarbeiten), Kleinfeld (Dorfteich Aufstellfläche), Unterhaltung Zisternen             |
| 11  | 2019         | 12600   | Brandschutz/Feuerwehr               | 52312000  | Aufwendungen für die Außenanlagen                                  |         |                                     | 800             | 1.000                        | 1.000               | 1.000               | 1.000               |  |
| 11  | 2019         | 12600   | Brandschutz/Feuerwehr               | 52313000  | Aufwendungen für das Gebäude                                       |         |                                     | 25.000          | 45.000                       | 10.000              | 10.000              | 10.000              | Fußbodensanierung Fahrzeughalle  |
| 11  | 2019         | 12600   | Brandschutz/Feuerwehr               | 52314000  | Aufwendungen für Wartungen und Sicherheitsüberprüfungen            |         |                                     | 3.500           | 5.000                        | 5.000               | 5.000               | 5.000               |  |
| 11  | 2019         | 12600   | Brandschutz/Feuerwehr               | 52544000  | Kostenerstattungen an Zweckverbände                                |         |                                     | 2.000           | 2.500                        | 2.500               | 2.500               | 2.500               | Hydranten Löschwasser  |
| 11  | 2019         | 12600   | Brandschutz/Feuerwehr               | 56411000  | Gebäudeversicherungen  |         |                                     | 2.000           | 1.000                        | 1.000               | 1.000               | 1.000               |  |
| 11  | 2019         | 55300   | Friedhofs- und Bestattungswesen     | 52340000  | Unterhaltung von Kunstgegenständen und Denkmälern                  |         |                                     | 11.000          | 11.000                       | 11.000              | 11.000              | 11.000              | Kriegsgräberpflege russ. Ehrenfriedhof - Rabattenpflege, Entmoosung Wege, Baumpflege, Laubberäumung)                                   |
| 11  | 2019         | 54101   | Gemeindestraßen, Straßenbeleuchtung | 09600000  | Anlagen im Bau   | 11      | Dorferneuerung Malzow               | 0               | Rest übertragen              | 0                   | 0                   | 0                   | Planungskosten DE Malzow   |
| 11  | 2019         | 54101   | Gemeindestraßen, Straßenbeleuchtung | 09600000  | Anlagen im Bau   | 14      | Bahnhofstraße und Vorplatz          | 35.000          | Rest übertragen + 400.000,-€ | 0                   | 0                   | 0                   | (Übertrag) Planung und (Neueinstellung) Baukosten  |
| 11  | 2019         | 54101   | Gemeindestraßen, Straßenbeleuchtung | 09600000  | Anlagen im Bau   | 31      | Regenentwässerung obere Feldstraße  | 260.000         | 260.000,-€ übertragen        | 0                   | 0                   | 0                   | Sperrvermerk in Höhe von 60.000 € für die erhöhten Baukosten Wendehammer - Freigabe durch den Hauptausschuss                           |
| 11  | 2019         | 54101   | Gemeindestraßen, Straßenbeleuchtung | 09600000  | Anlagen im Bau   | 33      | Beleuchtung                         | 300.000         | übertragen                   | 300.000             | 0                   | 0                   | Marienstraße, Ratzeburger Straße   |
| 11  | 2019         | 54101   | Gemeindestraßen, Straßenbeleuchtung | 09600000  | Anlagen im Bau   | 4       | Dorferneuerung Kleinfeld            | 336.500         | siehe Bemerkung + 150.000    | 0                   | 0                   | 0                   | Bitte die noch vorhandenen Mittel aus 2018 in 2019 übertragen und benennen, DE Kleinfeld zuzüglich Ermächtigungsvorträge               |
| 11  | 2019         | 54101   | Gemeindestraßen, Straßenbeleuchtung | 09600000  | Anlagen im Bau   | 541     | Gehweg Marienstraße                 | 0               |                              | 0                   | 0                   | 0                   |  |
| 11  | 2019         | 54101   | Gemeindestraßen, Straßenbeleuchtung | 09600000  | Anlagen im Bau   | 54104   | Erweiterung Beleuchtung Lübeck      | 0               | 0                            | 0                   | 0                   | 0                   | Bitte die noch vorhandenen Mittel aus 2018 in 2019 übertragen und benennen, Anpassung an Preissteigerung 2018 + OT Sabow               |
| 11  | 2019         | 54101   | Gemeindestraßen, Straßenbeleuchtung | 09600000  | Anlagen im Bau   | 54104   | Erweiterung Beleuchtung Lübeck      | 8.000           | siehe Bemerkung + 7.000      | 0                   | 0                   | 0                   | Bitte die noch vorhandenen Mittel aus 2018 in 2019 übertragen und benennen, Anpassung an Preissteigerung 2018 + OT Sabow               |
| 11  | 2019         | 54101   | Gemeindestraßen, Straßenbeleuchtung | 09600000  | Anlagen im Bau   | 7       | Brücken Amtsgraben und Wiesenweg    | 0               | 0                            | 0                   | 0                   | 0                   | Bitte die noch vorhandenen Mittel aus 2018 in 2019 übertragen und benennen   |
| 11  | 2019         | 54101   | Gemeindestraßen, Straßenbeleuchtung | 09600000  | Anlagen im Bau   | 8       | Ratzeburger Straße                  | 20.000          | Übertrag+145 TEUR            | 0                   | 0                   | 0                   | Planungskosten entspr. Kostenteilungsvereinbarung SBA  |
| 11  | 2019         | 54101   | Gemeindestraßen, Straßenbeleuchtung | 23142000  | Sonderposten aus Zuwendungen vom Land (u.a. Investitionszuschüsse) | 31      | Regenentwässerung obere Feldstraße  | 100.000         |                              | 0                   | 0                   | 0                   |  |
| 11  | 2019         | 54101   | Gemeindestraßen, Straßenbeleuchtung | 23142000  | Sonderposten aus Zuwendungen vom Land (u.a. Investitionszuschüsse) | 33      | Beleuchtung                         | 129.100         | 200.000                      | 100.000             | 0                   | 0                   | Marienstraße, Ratzeburger Straße   |
| 11  | 2019         | 54101   | Gemeindestraßen, Straßenbeleuchtung | 23142000  | Sonderposten aus Zuwendungen vom Land (u.a. Investitionszuschüsse) | 4       | Dorferneuerung Kleinfeld            | 220.200         | 700.000                      | 0                   | 0                   | 0                   |  |
| 11  | 2019         | 54101   | Gemeindestraßen, Straßenbeleuchtung | 23144000  | Sonderposten aus Zuwendungen von Zweckverbänden                    | 31      | Regenentwässerung obere Feldstraße  | 0               | 100.000                      | 0                   | 0                   | 0                   |  |
| 11  | 2019         | 54101   | Gemeindestraßen, Straßenbeleuchtung | 52260000  | Aufwendungen für Strom   |         |                                     | 45.000          | 45.000                       | 45.000              | 45.000              | 45.000              |  |
| 11  | 2019         | 54101   | Gemeindestraßen, Straßenbeleuchtung | 52330000  | Unterhaltung des Infrastrukturvermögens                            |         |                                     | 185.000         | 190.000                      | 185.000             | 185.000             | 185.000             | allg. Str.Unterhaltung & RV Bauhofsleistungen (135 T€), Brückenkontr. + -reparaturen (30 T€); Rissanierungen (20T€); 5T€               |

|    |      |       |                                     |          |   |       |                                  |         |                             |         |         |         |  |
|----|------|-------|-------------------------------------|----------|---|-------|----------------------------------|---------|-----------------------------|---------|---------|---------|--|
| 11 | 2019 | 54101 | Gemeindestraßen, Straßenbeleuchtung | 52330000 | Unterhaltung des Infrastrukturvermögens   | 32    | Straßenbäume                     | 40.000  | 70.000                      | 70.000  | 70.000  | 70.000  | Baumpflege + RV (30T€) , Baumkontrolle (10 T€) , Sturmschäden (20T€), Bankette fräsen / Hecken und Baumaustriebe entfernen |
| 11 | 2019 | 54101 | Gemeindestraßen, Straßenbeleuchtung | 52330000 | Unterhaltung des Infrastrukturvermögens   | 33    | Beleuchtung                      | 25.000  | 25.000                      | 25.000  | 25.000  | 25.000  |  |
| 11 | 2019 | 54101 | Gemeindestraßen, Straßenbeleuchtung | 52330000 | Unterhaltung des Infrastrukturvermögens   | 55    | Parkpalette                      | 10.000  | 15.000                      | 15.000  | 15.000  | 15.000  | Parkpalette TÜV und Unterhaltung   |
| 11 | 2019 | 54101 | Gemeindestraßen, Straßenbeleuchtung | 52330000 | Unterhaltung des Infrastrukturvermögens   | 57300 | Unterhaltung der Poller Am Markt | 2.500   | 2.500                       | 2.500   | 2.500   | 2.500   |  |
| 11 | 2019 | 55201 | Gemeindestraßen, Straßenbeleuchtung | 52544000 | Kostenerstattungen an Zweckverbände   |       |                                  | 21.000  | 21.000                      | 21.000  | 21.000  | 21.000  |  |
| 11 | 2019 | 54101 | Gemeindestraßen, Straßenbeleuchtung | 52920000 | Sonstige Aufwendungen für Dienstleistungen  |       |                                  | 100.000 | 100.000                     | 100.000 | 100.000 | 100.000 | Straßenreinigung inkl. Kehrmaschine, Kehrgut, Bordsteine, BHST, Plätze, Parkpalette  |
| 11 | 2019 | 11401 | Gemeindestraßen, Straßenbeleuchtung | 02100000 | Wald, Forsten   |       |                                  | 0       | 500                         | 0       | 0       | 0       | Verkauf Schbg. FI1, FISt 492/2 an Kirche/Tauschfläche  |
| 11 | 2019 | 11401 | Gemeindestraßen, Straßenbeleuchtung | 02300000 | Ackerland, Brachland etc.   |       |                                  | 0       | 50.000                      | 0       | 0       | 0       | Verkauf Kirche/Tauschfläche; Boock; LGE Bauerwartung Lindenstr.  |
| 11 | 2019 | 11401 | Gemeindestraßen, Straßenbeleuchtung | 02300000 | Ackerland, Brachland etc.   |       |                                  | 0       | 2.200                       | 0       | 0       | 0       | Ankauf Schbg. FI 1, FISt 511/17 Teilfl. Von Kirche /Tauschfläche   |
| 11 | 2019 | 11401 | Gemeindestraßen, Straßenbeleuchtung | 02960000 | Bauland   |       |                                  | 120.000 | 40.000                      | 0       | 0       | 0       | Verkauf von Baugrundstücken - Sabow/Bauhofsgang  |
| 11 | 2019 | 11401 | Gemeindestraßen, Straßenbeleuchtung | 03900000 | Sonstige Gebäude  |       |                                  | 0       | 132.000                     | 0       | 0       | 0       | Erlös aus dem Verkauf des Schützenhauses   |
| 11 | 2019 | 11401 | Gemeindestraßen, Straßenbeleuchtung | 04820000 | Straßen   |       |                                  | 2.000   | 2.000                       | 2.000   | 2.000   | 2.000   | Ankauf Straßenflächen  |
| 11 | 2019 | 11401 | Gemeindestraßen, Straßenbeleuchtung | 07390000 | Sonstige Betriebsvorrichtungen  |       |                                  |         | 5.000                       | 5.000   | 5.000   | 5.000   |  |
| 11 | 2019 | 11401 | Gemeindestraßen, Straßenbeleuchtung | 09600000 | Anlagen im Bau  | 10    | Kindertagesstätte                | 80.000  | siehe Bemerkung             | 0       | 0       | 0       |  |
| 11 | 2019 | 11401 | Gemeindestraßen, Straßenbeleuchtung | 09600000 | Anlagen im Bau  | 2     | Kochsches Haus                   | 0       | siehe Bemerkung             | 0       | 0       | 0       | Bitte die noch vorhandenen Mittel aus 2018 in 2019 übertragen und benennen   |
| 11 | 2019 | 11401 | Gemeindestraßen, Straßenbeleuchtung | 09600000 | Anlagen im Bau  | 2     | Kochsches Haus                   | 0       | siehe Bemerkung             | 0       | 0       | 0       | Bitte die noch vorhandenen Mittel aus 2018 in 2019 übertragen und benennen   |
| 11 | 2019 | 11401 | Gemeindestraßen, Straßenbeleuchtung | 09600000 | Anlagen im Bau  | 24    | Amtsstraße 8                     | 0       | siehe Bemerkung             | 0       | 0       | 0       | Bitte die noch vorhandenen Mittel aus 2018 in 2019 übertragen und benennen   |
| 11 | 2019 | 11401 | Gemeindestraßen, Straßenbeleuchtung | 09600000 | Anlagen im Bau  | 24    | Amtsstraße 8                     | 460.000 | siehe Bemerkung             | 0       | 0       | 0       | Bitte die noch vorhandenen Mittel aus 2018 in 2019 übertragen und benennen   |
| 11 | 2019 | 11401 | Gemeindestraßen, Straßenbeleuchtung | 09600000 | Anlagen im Bau  | 40    | Palmbergstadion                  | 0       | siehe Bemerkung + 1.170.000 | 0       | 0       | 0       | Bitte die noch vorhandenen Mittel aus 2018 in 2019 übertragen und benennen   |
| 11 | 2019 | 11401 | Gemeindestraßen, Straßenbeleuchtung | 09600000 | Anlagen im Bau  | 40    | Palmbergstadion                  | 0       |                             | 0       | 0       | 0       |  |
| 11 | 2019 | 11401 | Gemeindestraßen, Straßenbeleuchtung | 23142000 | Sonderposten aus Zuwendungen vom Land (u.a. Sonderposten aus Zuwendungen vom Land (u.a. Investitionszuschüssen) | 24    | Amtsstraße 8                     | 345.000 |                             | 0       | 0       | 0       |  |
| 11 | 2019 | 11401 | Gemeindestraßen, Straßenbeleuchtung | 23142000 | Sonderposten aus Zuwendungen vom Land (u.a. Investitionszuschüssen)   | 40    | Palmbergstadion                  |         | 697.500                     |         |         |         | 300.000,-- € abzgl. 25% + 472.500,--€ Kofi=697.500,--€ Gesamtförderung   |
| 11 | 2019 | 11401 | Gemeindestraßen, Straßenbeleuchtung | 43200000 | Benutzungsgebühren, Beiträge und ähnliche Entgelte, Kostenerstattungen  |       |                                  |         | 500                         | 500     | 500     | 500     |  |
| 11 | 2019 | 11401 | Gemeindestraßen, Straßenbeleuchtung | 43220000 | Entgelte  | 5     | öffentliche Toiletten            |         | 400                         | 400     | 400     | 400     |  |
| 11 | 2019 | 11401 | Gemeindestraßen, Straßenbeleuchtung | 44110000 | Projekt Kita "Haus des Kindes" (Lübecker Straße 9)  | 35    |                                  |         | 19.400                      | 19.400  | 19.400  | 19.400  |  |
| 11 | 2019 | 11401 | Gemeindestraßen, Straßenbeleuchtung | 44110000 | Projekt Kita "Regenbogen" (Lübecker Straße 26b)   | 36    |                                  |         | 16.000                      | 16.000  | 16.000  | 16.000  |  |
| 11 | 2019 | 11401 | Gemeindestraßen, Straßenbeleuchtung | 44110000 | Projekt: altes Heimatmuseum   |       |                                  |         | 700                         | 700     | 700     | 700     |  |
| 11 | 2019 | 11401 | Gemeindestraßen, Straßenbeleuchtung | 44110000 | Projekt: Vereinsheim (Ludwig-Bicker-Straße)   |       |                                  |         | 500                         | 500     | 500     | 500     |  |
| 11 | 2019 | 11401 | Gemeindestraßen, Straßenbeleuchtung | 44110000 | Projekt: Garagen  |       |                                  |         | 3.600                       | 3.600   | 3.600   | 3.600   |  |
| 11 | 2019 | 11401 | Gemeindestraßen, Straßenbeleuchtung | 44110000 | Mieten und Pachten, Erbbauzinsen  |       |                                  | 72.600  | 12.000                      | 12.000  | 12.000  | 12.000  | Pachteinnahmen   |
| 11 | 2019 | 11401 | Gemeindestraßen, Straßenbeleuchtung | 44110000 | Mieten und Pachten, Erbbauzinsen  |       |                                  | 72.600  |                             |         |         |         | Mieten   |

|    |      |       |   |          |   |    |                                    |        |        |        |        |        |   |
|----|------|-------|---|----------|---|----|------------------------------------|--------|--------|--------|--------|--------|---|
| 11 | 2019 | 11401 | Gemeinnützige Grundstücke und Gehörfeld | 44259000 | Kostenerstattungen und Kostenumlagen vom sonstigen privaten Bereich | 39 | Badeteich                          | 3.400  | 3.900  | 3.900  | 3.900  | 3.900  | Erstattung Wassergeld Badeteich                                 |
| 11 | 2019 | 11401 | Gemeinnützige Grundstücke und Gehörfeld | 52240000 | Aufwendungen für Gas  |    |                                    | 100    | 100    | 100    | 100    | 100    |   |
| 11 | 2019 | 11401 | Gemeinnützige Grundstücke und Gehörfeld | 52240000 | Aufwendungen für Gas  | 5  | öffentliche Toiletten              | 1.100  | 1.100  | 1.100  | 1.100  | 1.100  |   |
| 11 | 2019 | 11401 | Gemeinnützige Grundstücke und Gehörfeld | 52260000 | Aufwendungen für Strom  |    |                                    | 500    | 500    | 500    | 500    | 500    |   |
| 11 | 2019 | 11401 | Gemeinnützige Grundstücke und Gehörfeld | 52260000 | Aufwendungen für Strom  | 39 | Badeteich                          | 0      | 0      | 0      | 0      | 0      |   |
| 11 | 2019 | 11401 | Gemeinnützige Grundstücke und Gehörfeld | 52260000 | Aufwendungen für Strom  | 5  | öffentliche Toiletten              | 200    | 200    | 200    | 200    | 200    |   |
| 11 | 2019 | 11401 | Gemeinnützige Grundstücke und Gehörfeld | 52270000 | Aufwendungen für Wasser/Abwasser/Niederschlagswasser                |    |                                    | 4.000  | 200    | 200    | 200    | 200    |   |
| 11 | 2019 | 11401 | Gemeinnützige Grundstücke und Gehörfeld | 52270000 | Aufwendungen für Wasser/Abwasser/Niederschlagswasser                | 39 | Badeteich                          | 0      | 4.500  | 4.500  | 4.500  | 4.500  |   |
| 11 | 2019 | 11401 | Gemeinnützige Grundstücke und Gehörfeld | 52270000 | Aufwendungen für Wasser/Abwasser/Niederschlagswasser                | 5  | öffentliche Toiletten              | 300    | 600    | 600    | 600    | 600    |   |
| 11 | 2019 | 11401 | Gemeinnützige Grundstücke und Gehörfeld | 52290000 | Sonstige Aufwendungen für Reinigung                                 | 5  | öffentliche Toiletten              | 5.500  | 5.500  | 5.500  | 5.500  | 5.500  | Reinigung öffentl. Toiletten                                    |
| 11 | 2019 | 11401 | Gemeinnützige Grundstücke und Gehörfeld | 52312000 | Aufwendungen für die Außenanlagen                                   |    |                                    | 15.000 | 15.000 | 15.000 | 15.000 | 15.000 | Winterdienst, Pflege, Schweinemaßanlage plus Ersatz             |
| 11 | 2019 | 11401 | Gemeinnützige Grundstücke und Gehörfeld | 52312000 | Aufwendungen für die Außenanlagen                                   | 35 | Haus des Kindes                    | 3.500  | 10.000 | 5.000  | 2.000  | 2.000  | Instandsetzungsarbeiten   |
| 11 | 2019 | 11401 | Gemeinnützige Grundstücke und Gehörfeld | 52312000 | Aufwendungen für die Außenanlagen                                   | 36 | Regenbogen                         | 5.000  | 500    | 500    | 0      | 0      | kleinere Instandsetzungen                                       |
| 11 | 2019 | 11401 | Gemeinnützige Grundstücke und Gehörfeld | 52312000 | Aufwendungen für die Außenanlagen                                   | 5  | öffentliche Toiletten              | 0      | 500    | 500    | 500    | 500    |   |
| 11 | 2019 | 11401 | Gemeinnützige Grundstücke und Gehörfeld | 52312000 | Aufwendungen für die Außenanlagen                                   |    | Vereinsheim (Ludwig-Bicker-Straße) | 0      | 10.000 | 2.000  | 2.000  | 2.000  | Rodung der Brombeerhecke  |
| 11 | 2019 | 11401 | Gemeinnützige Grundstücke und Gehörfeld | 52312000 | Aufwendungen für die Außenanlagen                                   |    | altes Museum                       | 0      | 1.000  | 1.000  | 1.000  | 1.000  |   |
| 11 | 2019 | 11401 | Gemeinnützige Grundstücke und Gehörfeld | 52313000 | Aufwendungen für das Gebäude  |    | Spädäl                             | 0      | 10.000 | 2.500  | 2.500  | 2.500  | Fassadenarbeiten, Fenster, energetisches Gutachten f. Förderung |
| 11 | 2019 | 11401 | Gemeinnützige Grundstücke und Gehörfeld | 52313000 | Aufwendungen für das Gebäude  |    |                                    | 10.000 | 5.000  | 5.000  | 5.000  | 5.000  |   |
| 11 | 2019 | 11401 | Gemeinnützige Grundstücke und Gehörfeld | 52313000 | Aufwendungen für das Gebäude  | 35 | Haus des Kindes                    | 10.000 | 5.000  | 5.000  | 5.000  | 5.000  | Instandsetzungen  |
| 11 | 2019 | 11401 | Gemeinnützige Grundstücke und Gehörfeld | 52313000 | Aufwendungen für das Gebäude  | 36 | Regenbogen                         | 5.000  | 3.000  | 1.000  | 1.000  | 1.000  | Instandsetzungen  |
| 11 | 2019 | 11401 | Gemeinnützige Grundstücke und Gehörfeld | 52313000 | Aufwendungen für das Gebäude  | 5  | öffentliche Toiletten              | 2.000  | 10.000 | 2.000  | 2.000  | 2.000  | Instandsetzungen an Heizung, Kassenautomaten und Türschlössern  |
| 11 | 2019 | 11401 | Gemeinnützige Grundstücke und Gehörfeld | 52313000 | Aufwendungen für das Gebäude  |    | Vereinsheim (Ludwig-Bicker-Straße) | 0      | 65.000 | 50.000 | 5.000  | 5.000  | Dacherneuerung  |
| 11 | 2019 | 11401 | Gemeinnützige Grundstücke und Gehörfeld | 52313000 | Aufwendungen für das Gebäude  |    | altes Museum                       | 0      | 500    | 500    | 500    | 500    |   |
| 11 | 2019 | 11401 | Gemeinnützige Grundstücke und Gehörfeld | 52314000 | Aufwendungen für Wartungen und Sicherheitsüberprüfungen             | 36 | Regenbogen                         | 0      | 1.000  | 500    | 0      | 0      | Wartungen und UVV Prüfungen                                     |
| 11 | 2019 | 11401 | Gemeinnützige Grundstücke und Gehörfeld | 52314000 | Aufwendungen für Wartungen und Sicherheitsüberprüfungen             |    | altes Museum                       | 0      | 1.500  | 1.000  | 1.000  | 1.000  | Wartungen und UVV Prüfungen                                     |
| 11 | 2019 | 11401 | Gemeinnützige Grundstücke und Gehörfeld | 52314000 | Aufwendungen für Wartungen und Sicherheitsüberprüfungen             |    | Spädäl                             | 0      | 500    | 500    | 500    | 500    | Wartungen und UVV Prüfungen                                     |
| 11 | 2019 | 11401 | Gemeinnützige Grundstücke und Gehörfeld | 52314000 | Aufwendungen für Wartungen und Sicherheitsüberprüfungen             | 35 | Haus des Kindes                    | 500    | 500    | 500    | 500    | 500    | Wartungen und UVV Prüfungen                                     |
| 11 | 2019 | 11401 | Gemeinnützige Grundstücke und Gehörfeld | 52920000 | Sonstige Aufwendungen für Dienstleistungen                          |    |                                    | 5.000  | 1.400  | 1.400  | 1.400  | 1.400  | KUBUS   |
| 11 | 2019 | 11401 | Gemeinnützige Grundstücke und Gehörfeld | 56210000 | Mieten, Pachten und Erbbauzinsen                                    |    |                                    | 3.100  | 2.500  | 2.500  | 2.500  | 2.500  | Parkplätze  |
| 11 | 2019 | 11401 | Gemeinnützige Grundstücke und Gehörfeld | 56250000 | Sachverständigen-, Gerichts- und ähnliche Aufwendungen              |    |                                    | 4.500  | 4.500  | 4.500  | 4.500  | 4.500  | Notarkosten+Verm.Kosten - Tauschvertrag Kirche                  |
| 11 | 2019 | 11401 | Gemeinnützige Grundstücke und Gebäude   | 56250000 | Sachverständigen-, Gerichts- und ähnliche Aufwendungen              | 39 | Badeteich                          | 0      | 0      | 0      | 0      | 0      | Wasserproben  |

|    |      |       |   |          |   |       |                                   |         |                    |           |         |        |  |
|----|------|-------|---|----------|---|-------|-----------------------------------|---------|--------------------|-----------|---------|--------|--|
| 11 | 2019 | 11401 | Gemeinnützige Grundstücke und Gebäude         | 56411000 | Gebäudeversicherungen   |       |                                   | 2.000   | 2.000              | 2.000     | 2.000   | 2.000  |  |
| 11 | 2019 | 11401 | Gemeinnützige Grundstücke und Gebäude         | 56411000 | Gebäudeversicherungen   | 35    | Haus des Kindes                   | 300     | 300                | 300       | 300     | 300    |  |
| 11 | 2019 | 11401 | Gemeinnützige Grundstücke und Gebäude         | 56411000 | Gebäudeversicherungen   | 36    | Regenbogen                        | 400     | 400                | 400       | 400     | 400    |  |
| 11 | 2019 | 11401 | Gemeinnützige Grundstücke und Gebäude         | 56411000 | Gebäudeversicherungen   | 5     | öffentliche Toiletten             | 300     | 300                | 300       | 300     | 300    |  |
| 11 | 2019 | 11401 | Gemeinnützige Grundstücke und Gebäude         | 56430000 | Sonstige Beiträge   |       |                                   | 3.000   | 3.100              | 3.000     | 3.000   | 3.000  |  |
| 11 | 2019 | 11401 | Gemeinnützige Grundstücke und Gebäude         | 56810000 | Grundsteuer   |       |                                   | 11.000  | 11.000             | 11.000    | 11.000  | 11.000 | Steuern  |
| 11 | 2019 | 55201 | Gewässerunterhaltung                          | 0130000  | Gezahlte Investitionszuschüsse als Nutzungsberechtigter für Gewässerrenaturierung                                 |       | Renaturierung Maurine             |         | 50.000             | 100.000   | 155.000 | 20.000 | Bereitstellung des 10%igen Eigenanteils für Schönberg und Groß Siemz |
| 11 | 2019 | 55201 | Gewässerunterhaltung                          | 0130000  | Gezahlte Investitionszuschüsse als Nutzungsberechtigter für Gewässerrenaturierung                                 |       | Renaturierung Rupensdorfer Graben |         | 17.000             | 30.000    | 54.960  | 10.000 | Bereitstellung des 10%igen Eigenanteils für Schönberg und Lockwisch  |
| 11 | 2019 | 55201 | Gewässerunterhaltung                          | 09600000 | Anlagen im Bau  |       |                                   | 0       | 37.000,00          | 0         | 0       | 0      | Gewässerausbau Kleinfeld   |
| 11 | 2019 | 55201 | Gewässerunterhaltung                          | 09600000 | Anlagen im Bau  | 55201 | Hochwasserschutz Liebeck          | 200.000 | Übertrag+ 268 TEUR | 0         | 0       | 0      | Förderbescheid liegt vor - Änderungsantrag ist gestellt              |
| 11 | 2019 | 55201 | Gewässerunterhaltung                          | 23142000 | Sonderposten aus Zuwendungen vom Land (u.a. Investitionsschlüsselzuweisungen, soweit für Investitionen verwendet) | 55201 | Hochwasserschutz Liebeck          | 526.600 | 830.699            | 96.000    | 0       | 0      | Änderungsantrag ist gestellt   |
| 11 | 2019 | 55201 | Gewässerunterhaltung                          | 52300000 | Aufwendungen für Unterhaltung und Bewirtschaftung   |       |                                   | 0       |                    | 0         | 0       | 0      | 7000 Sanierung der Wasserläufe                                       |
| 11 | 2019 | 55201 | Gewässerunterhaltung                          | 52310000 | Unterhaltung der Grundstücke, Außenanlagen, Gebäude und Gebäudeeinrichtungen                                      |       |                                   | 10.000  | 10.000             | 10.000    | 10.000  | 10.000 | Sanierung der Wasserläufe und Holzungen am Gewässer                  |
| 11 | 2019 | 36601 | Jugendarbeit                                  | 52210000 | Aufwendungen für Abfall   |       |                                   | 100     | 100                | 100       | 100     | 100    |  |
| 11 | 2019 | 36601 | Jugendarbeit                                  | 52290000 | Sonstige Aufwendungen für Reinigung   |       |                                   | 3.300   | 3.300              | 3.300     | 3.300   | 3.300  |  |
| 11 | 2019 | 36601 | Jugendarbeit                                  | 52313000 | Aufwendungen für das Gebäude  |       |                                   | 1.000   | 1.000              | 1.000     | 1.000   | 1.000  |  |
| 11 | 2019 | 36601 | Jugendarbeit                                  | 52314000 | Aufwendungen für Wartungen und Sicherheitsüberprüfungen   |       |                                   | 100     | 100                | 100       | 100     | 100    |  |
| 11 | 2019 | 36601 | Jugendarbeit                                  | 52380000 | Unterhaltung der geringwertigen Geräte, Ausrüstungs- und sonstige   |       |                                   | 500     | 500                | 500       | 500     | 500    |  |
| 11 | 2019 | 36601 | Jugendarbeit                                  | 56210000 | Mieten, Pachten und Erbbauzinsen  |       |                                   | 8.400   | 8.700              | 8.700     | 8.700   | 8.700  |  |
| 11 | 2019 | 36601 | Jugendarbeit                                  | 56411000 | Gebäudeversicherungen   |       |                                   | 700     | 500                | 500       | 500     | 500    |  |
| 11 | 2019 | 57100 | Kommunale Wirtschaftsförderung/Gewerbegebiete | 01900000 | Geleistete Anzahlungen auf immaterielle Vermögensgegenstände  |       |                                   | 0       | 3.798.100          | 2.282.100 | 0       | 0      | Einnahme Fördermittel gem. Antrag GA 90 %                            |
| 11 | 2019 | 57100 | Kommunale Wirtschaftsförderung/Gewerbegebiete | 01900000 | Geleistete Anzahlungen auf immaterielle Vermögensgegenstände  |       |                                   | 0       | 6.538.600          | 2.886.700 | 50.000  | 50.000 | Ausgaben Erschließung Gewerbegebiet                                  |
| 11 | 2019 | 25200 | Museum  | 52240000 | Aufwendungen für Gas  |       |                                   | 0       | 3.000              | 3.000     | 3.000   | 3.000  |  |
| 11 | 2019 | 25200 | Museum  | 52260000 | Aufwendungen für Strom  |       |                                   | 1.500   | 1.500              | 1.500     | 1.500   | 1.500  |  |
| 11 | 2019 | 25200 | Museum  | 52270000 | Aufwendungen für Wasser/Abwasser/Niederschlagswasser  |       |                                   | 200     | 700                | 700       | 700     | 700    |  |
| 11 | 2019 | 25200 | Museum  | 52312000 | Aufwendungen für die Außenanlagen   | 2     | Kochsches Haus                    | 300     | 1.000              | 500       | 500     | 500    |  |
| 11 | 2019 | 25200 | Museum  | 52312000 | Aufwendungen für die Außenanlagen   | 43    | Schulzenhof                       | 2.000   | 2.000              | 300       | 300     | 300    | Maschendrahtzaun ersetzen  |
| 11 | 2019 | 25200 | Museum  | 52313000 | Aufwendungen für das Gebäude  | 2     | Kochsches Haus                    | 2.000   | 1.500              | 1.500     | 1.500   | 1.500  |  |
| 11 | 2019 | 25200 | Museum  | 52313000 | Aufwendungen für das Gebäude  | 43    | Schulzenhof                       | 10.000  | 140.000            | 10.000    | 10.000  | 10.000 | Statische Gebäudebestandsaufnahme, wärme Behandlung gegen Ungeziefer |
| 11 | 2019 | 25201 | Museum  | 52314000 | Aufwendungen für Wartungen und Sicherheitsüberprüfungen   | 43    | Schulzenhof                       |         | 2.500              | 2.500     | 2.500   | 2.500  | Wartungen und UVV Prüfungen  |



|    |      |       |   |          |  |       |                              |           |                     |         |         |         |   |
|----|------|-------|---|----------|--|-------|------------------------------|-----------|---------------------|---------|---------|---------|---|
| 11 | 2019 | 25200 | Museum  | 52314000 | Aufwendungen für Wartungen und Sicherheitsüberprüfungen                      | 2     | Kochsches Haus               | 4.000     | 4.500               | 4.500   | 4.500   | 4.500   | Wartungen und UVV Prüfungen   |
| 11 | 2019 | 25200 | Museum  | 56411000 | Gebäudeversicherungen  |       |                              | 400       | 400                 | 400     | 400     | 400     |   |
| 11 | 2019 | 25200 | Museum  | 56411000 | Gebäudeversicherungen  | 2     | Kochsches Haus               | 700       | 700                 | 700     | 700     | 700     |   |
| 11 | 2019 | 25200 | Museum  | 56411000 | Gebäudeversicherungen  | 43    | Schulzenhof                  | 2.800     | 2.800               | 2.800   | 2.800   | 2.800   |   |
| 11 | 2019 | 55100 | Öffentliches Grün   | 52310000 | Unterhaltung der Grundstücke, Außenanlagen, Gebäude und Gebäudeeinrichtungen |       |                              | 70.000    | 120.000             | 120.000 | 120.000 | 120.000 | Unterhaltung Grünanlagen einschl. RV (80T€)   |
| 11 | 2019 | 42400 | Palmberghalle   | 43200000 | Benutzungsgebühren, Beiträge und ähnliche Entgelte, Kostenerstattungen       |       |                              | 38.000    | 38.000              | 38.000  | 38.000  | 38.000  |   |
| 11 | 2019 | 42400 | Palmberghalle   | 44100000 | privatrechtliches Entgelt  |       |                              | 15.000    | 15.000              | 15.000  | 15.000  | 15.000  | Werbeflächen  |
| 11 | 2019 | 42400 | Palmberghalle   | 52210000 | Aufwendungen für Abfall  |       |                              | 500       | 500                 | 500     | 500     | 500     |   |
| 11 | 2019 | 42400 | Palmberghalle   | 52240000 | Aufwendungen für Gas   |       |                              | 15.000    | 13.000              | 13.000  | 13.000  | 13.000  |   |
| 11 | 2019 | 42400 | Palmberghalle   | 52260000 | Aufwendungen für Strom   |       |                              | 17.000    | 15.000              | 15.000  | 15.000  | 15.000  |   |
| 11 | 2019 | 42400 | Palmberghalle   | 52270000 | Aufwendungen für Wasser/Abwasser/Niederschlagswasser                         |       |                              | 2.300     | 5.800               | 5.800   | 5.800   | 5.800   |   |
| 11 | 2019 | 42400 | Palmberghalle   | 52290000 | Sonstige Aufwendungen für Reinigung  |       |                              | 27.000    | 28.000              | 28.000  | 28.000  | 28.000  |   |
| 11 | 2019 | 42400 | Palmberghalle   | 52312000 | Aufwendungen für die Außenanlagen  |       |                              | 2.800     | 3.000               | 3.000   | 3.000   | 3.000   | Instandsetzungen  |
| 11 | 2019 | 42400 | Palmberghalle   | 52313000 | Aufwendungen für das Gebäude   |       |                              | 15.000    | 15.000              | 10.000  | 10.000  | 10.000  | Instandsetzungen  |
| 11 | 2019 | 42400 | Palmberghalle   | 52314000 | Aufwendungen für Wartungen und Sicherheitsüberprüfungen                      |       |                              | 7.000     | 7.000               | 7.000   | 7.000   | 7.000   | Wartungen und UVV Prüfungen   |
| 11 | 2019 | 42400 | Palmberghalle   | 56411000 | Gebäudeversicherungen  |       |                              | 2.500     | 2.500               | 2.500   | 2.500   | 2.500   |   |
| 11 | 2019 | 51102 | Räumliche Planungs- und Entwicklungsmaßnahmen/ Bauleitplanung | 56250000 | Sachverständigen-, Gerichts- und ähnliche Aufwendungen                       |       |                              | 500       | 500                 | 500     | 500     | 500     | Kataster, Kopien etc.   |
| 11 | 2019 | 51102 | Räumliche Planungs- und Entwicklungsmaßnahmen/ Bauleitplanung | 56255000 | Aufwendungen für die Erstellung von Bebauungsplänen                          |       |                              | 100.000   | 100.000             | 50.000  | 20.000  | 20.000  | 2. Änderung B12, LP, FNP, B-Plan Lindenstraße, RREP                                 |
| 11 | 2019 | 21501 | Regionale Schule mit Grundschule                              | 03320000 | Regionale Schulen (§ 11 II Nr. 1b SchulG M-V)                                | 29    | Leasing                      | 1.500.000 | 99.000              | 0       | 0       | 0       | Beraterkosten RA + GrErwSt  |
| 11 | 2019 | 21501 | Regionale Schule mit Grundschule                              | 07390000 | Sonstige Betriebsvorrichtungen   |       | Schulspielplatz              | 0         | 20.000              | 5.000   | 0       | 0       | Bitte Projekt anlegen, Begründung: Rückbau Altgerät Klettersechseck, Neuanschaffung |
| 11 | 2019 | 21501 | Regionale Schule mit Grundschule                              | 09600000 | Anlagen im Bau   | 21500 | Schulanbau                   | 155.000   | übertragen aus 2018 | 0       | 0       | 0       | Planung   |
| 11 | 2019 | 21501 | Regionale Schule mit Grundschule                              | 09600000 | Anlagen im Bau   | 30    | Sporthalle Dassower Straße   | 0         | siehe Bemerkung     | 0       | 0       | 0       | Bitte die noch vorhandenen Mittel aus 2018 in 2019 übertragen und benennen          |
| 11 | 2019 | 21501 | Regionale Schule mit Grundschule                              | 09600000 | Anlagen im Bau   | 30    | Sporthalle Dassower Straße   | 0         | siehe Bemerkung     | 0       | 0       | 0       | Bitte die noch vorhandenen Mittel aus 2018 in 2019 übertragen und benennen          |
| 11 | 2019 | 21501 | Regionale Schule mit Grundschule                              | 44110000 | Mieten und Pachten, Erbbauzinsen   | 37    | Schulgarten                  | 3.800     | 3.800               | 3.800   | 3.800   | 3.800   |   |
| 11 | 2019 | 21501 | Regionale Schule mit Grundschule                              | 52210000 | Aufwendungen für Abfall  | 21501 | Schulgebäude Amtsstraße      | 700       | 700                 | 700     | 700     | 700     |   |
| 11 | 2019 | 21501 | Regionale Schule mit Grundschule                              | 52210000 | Aufwendungen für Abfall  | 21502 | Schulgebäude Dassower Straße | 1.500     | 1.600               | 1.500   | 1.500   | 1.500   |   |
| 11 | 2019 | 21501 | Regionale Schule mit Grundschule                              | 52210000 | Aufwendungen für Abfall  | 37    | Schulgarten                  | 300       | 300                 | 300     | 300     | 300     |   |
| 11 | 2019 | 21501 | Regionale Schule mit Grundschule                              | 52240000 | Aufwendungen für Gas   | 21501 | Schulgebäude Amtsstraße      | 15.000    | 15.000              | 15.000  | 15.000  | 15.000  |   |
| 11 | 2019 | 21501 | Regionale Schule mit Grundschule                              | 52240000 | Aufwendungen für Gas   | 21502 | Schulgebäude Dassower Straße | 54.000    | 54.000              | 54.000  | 54.000  | 54.000  |   |
| 11 | 2019 | 21501 | Regionale Schule mit Grundschule                              | 52240000 | Aufwendungen für Gas   | 30    | Sporthalle Dassower Straße   | 14.000    | 14.000              | 14.000  | 14.000  | 14.000  |   |
| 11 | 2019 | 21501 | Regionale Schule mit Grundschule                              | 52240000 | Aufwendungen für Gas   | 37    | Schulgarten                  | 3.000     | 3.000               | 3.000   | 3.000   | 3.000   |   |

|    |      |       |                                  |          |   |       |                              |           |        |        |        |        |  |
|----|------|-------|----------------------------------|----------|---|-------|------------------------------|-----------|--------|--------|--------|--------|--|
| 11 | 2019 | 21501 | Regionale Schule mit Grundschule | 52260000 | Aufwendungen für Strom                                  | 21501 | Schulgebäude Amtsstraße      | 4.000     | 4.000  | 4.000  | 4.000  | 4.000  |  |
| 11 | 2019 | 21501 | Regionale Schule mit Grundschule | 52260000 | Aufwendungen für Strom                                  | 21502 | Schulgebäude Dassower Straße | 10.000    | 10.000 | 10.000 | 10.000 | 10.000 |  |
| 11 | 2019 | 21501 | Regionale Schule mit Grundschule | 52260000 | Aufwendungen für Strom                                  | 30    | Sporthalle Dassower Straße   | 800       | 2.000  | 800    | 800    | 800    |  |
| 11 | 2019 | 21501 | Regionale Schule mit Grundschule | 52260000 | Aufwendungen für Strom                                  | 37    | Schulgarten                  | 500       | 500    | 500    | 500    | 500    |  |
| 11 | 2019 | 21501 | Regionale Schule mit Grundschule | 52270000 | Aufwendungen für Wasser/Abwasser/Niederschlagswasser    | 21501 | Schulgebäude Amtsstraße      | 700       | 1.700  | 700    | 700    | 700    |  |
| 11 | 2019 | 21501 | Regionale Schule mit Grundschule | 52270000 | Aufwendungen für Wasser/Abwasser/Niederschlagswasser    | 21502 | Schulgebäude Dassower Straße | 2.700     | 8.500  | 2.700  | 2.700  | 2.700  |  |
| 11 | 2019 | 21501 | Regionale Schule mit Grundschule | 52270000 | Aufwendungen für Wasser/Abwasser/Niederschlagswasser    | 30    | Sporthalle Dassower Straße   | 2.000     | 4.500  | 2.000  | 2.000  | 2.000  |  |
| 11 | 2019 | 21501 | Regionale Schule mit Grundschule | 52270000 | Aufwendungen für Wasser/Abwasser/Niederschlagswasser    | 37    | Schulgarten                  | 600       | 1.600  | 600    | 600    | 600    |  |
| 11 | 2019 | 21501 | Regionale Schule mit Grundschule | 52290000 | Sonstige Aufwendungen für Reinigung                     | 21501 | Schulgebäude Amtsstraße      | 22.000    | 22.000 | 22.000 | 22.000 | 22.000 |  |
| 11 | 2019 | 21501 | Regionale Schule mit Grundschule | 52290000 | Sonstige Aufwendungen für Reinigung                     | 21502 | Schulgebäude Dassower Straße | 63.000    | 70.800 | 70.800 | 70.800 | 70.800 |  |
| 11 | 2019 | 21501 | Regionale Schule mit Grundschule | 52312000 | Aufwendungen für die Außenanlagen                       | 21501 | Amtstraße                    | 5.000     | 3.000  | 3.000  | 3.000  | 3.000  |  |
| 11 | 2019 | 21501 | Regionale Schule mit Grundschule | 52312000 | Aufwendungen für die Außenanlagen                       | 21502 | Dassower Straße              | 10.000    | 3.000  | 3.000  | 3.000  | 10.000 | Pflegearbeiten der Außenanlagen, Winterdienst  |
| 11 | 2019 | 21501 | Regionale Schule mit Grundschule | 52312000 | Aufwendungen für die Außenanlagen                       | 37    | Schulgarten                  | 1.200     | 5.000  | 5.000  | 5.000  | 5.000  | Winterdienst   |
| 11 | 2019 | 21501 | Regionale Schule mit Grundschule | 52312000 | Aufwendungen für die Außenanlagen                       |       | Sportplatz Dassower Straße   |           | 10.000 | 10.000 | 10.000 | 10.000 | Rasenpflege, Instandsetzungen an den Sportanlagen  |
| 11 | 2019 | 21501 | Regionale Schule mit Grundschule | 52313000 | Aufwendungen für das Gebäude                            | 21501 | Amtstraße                    | 20.000    | 20.000 | 20.000 | 20.000 | 20.000 | Renovierung eines weiteren Klassenraums, Sekretariat   |
| 11 | 2019 | 21501 | Regionale Schule mit Grundschule | 52313000 | Aufwendungen für das Gebäude                            | 21502 | Dassower Straße              | 1.200.000 | 25.000 | 25.000 | 25.000 | 25.000 | div. Instandsetzungen im Gebäude,  |
| 11 | 2019 | 21501 | Regionale Schule mit Grundschule | 52313000 | Aufwendungen für das Gebäude                            | 30    | Sporthalle                   | 1.000     | 500    | 500    | 500    | 500    |  |
| 11 | 2019 | 21501 | Regionale Schule mit Grundschule | 52313000 | Aufwendungen für das Gebäude                            | 37    | Schulgarten                  | 200       | 30.000 | 1.500  | 1.500  | 1.500  | Entwässerung und Belüftung des Gebäudes prüfen und instandsetzen   |
| 11 | 2019 | 21501 | Regionale Schule mit Grundschule | 52313000 | Aufwendungen für das Gebäude                            |       | Brandschutz                  |           |        |        |        |        | bitte ein Projekt für den Brandschutz anlegen und den Auftrag 800311 mit HH-Mitteln in 2019 übertragen   |
| 11 | 2019 | 21501 | Regionale Schule mit Grundschule | 52314000 | Aufwendungen für Wartungen und Sicherheitsüberprüfungen | 21501 | Amtstraße                    | 1.400     | 1.500  | 1.500  | 1.500  | 1.500  | Wartungen und UVV Prüfungen  |
| 11 | 2019 | 21501 | Regionale Schule mit Grundschule | 52314000 | Aufwendungen für Wartungen und Sicherheitsüberprüfungen | 21502 | Dassower Straße              | 4.000     | 4.000  | 4.000  | 4.000  | 4.000  | Wartungen und UVV Prüfungen  |
| 11 | 2019 | 21501 | Regionale Schule mit Grundschule | 52314000 | Aufwendungen für Wartungen und Sicherheitsüberprüfungen | 30    | Sporthalle                   | 800       | 1.000  | 1.000  | 1.000  | 1.000  | Wartungen und UVV Prüfungen  |
| 11 | 2019 | 21501 | Regionale Schule mit Grundschule | 52314000 | Aufwendungen für Wartungen und Sicherheitsüberprüfungen | 37    | Schulgarten                  | 0         | 1.500  | 1.500  | 1.500  | 1.500  | Wartungen und UVV Prüfungen  |
| 11 | 2019 | 21501 | Regionale Schule mit Grundschule | 56411000 | Gebäudeversicherungen                                   | 21501 | Schulgebäude Amtsstraße      | 700       | 1.100  | 1.100  | 1.100  | 1.100  |  |
| 11 | 2019 | 21501 | Regionale Schule mit Grundschule | 56411000 | Gebäudeversicherungen                                   | 21502 | Schulgebäude Dassower Straße | 1.000     | 2.600  | 2.600  | 2.600  | 2.600  |  |
| 11 | 2019 | 21501 | Regionale Schule mit Grundschule | 56411000 | Gebäudeversicherungen                                   | 30    | Sporthalle Dassower Straße   | 200       | 600    | 200    | 200    | 200    |  |
| 11 | 2019 | 21501 | Regionale Schule mit Grundschule | 56411000 | Gebäudeversicherungen                                   | 37    | Schulgarten                  | 100       | 200    | 100    | 100    | 100    |  |
| 11 | 2019 | 36602 | Spiel- und Bolzplätze            | 07390000 | Sonstige Betriebsvorrichtungen                          |       |                              | 1.000     | 22.000 | 0      | 0      | 0      | Lebensdauer verlängernde Erneuerungen an vorhandenen Spielgeräten und inkl. 20.000,- € Trim-Dich-Pfad Oberteich  |
| 11 | 2019 | 36602 | Spiel- und Bolzplätze            | 52310000 | Unterhaltung Spiel- und Bolzplätze                      |       |                              | 5.000     | 35.000 | 15.000 | 15.000 | 15.000 | Überprüfung und Instandsetzungen 5T€; Kunstrasenplatz Dassower Str. kompl. erneuern 25T€, Fallschutzerneuerung sonst. Unterhaltung Schulhof Dassower Str. 5 T€ |

|    |      |       |  |          |  |  |  |        |        |       |       |       |   |
|----|------|-------|--|----------|--|--|--|--------|--------|-------|-------|-------|---|
| 11 | 2019 | 51103 | Städtebauliche Sanierungs- und Entwicklungsmaßnahmen | 01900000 | Geleistete Anzahlungen auf immaterielle Vermögensgegenstände |  |  | 0      |        | 0     | 0     | 0     | Eigenmittel für die Überprüfung Bescheid Am Markt 15 ü. FA lt. Beschluss STV 14.12.2017 |
| 11 | 2019 | 51103 | Städtebauliche Sanierungs- und Entwicklungsmaßnahmen | 01900000 | Geleistete Anzahlungen auf immaterielle Vermögensgegenstände |  |  | 0      | 10.000 | 0     | 0     | 0     | Eigenmittel für die Überprüfung Bescheid Am Markt 15 ü. FA lt. Beschluss STV 14.12.2017 |
| 11 | 2019 | 51103 | Städtebauliche Sanierungs- und Entwicklungsmaßnahmen | 23930000 | Zuwendungen an städtebauliche Sondervermögen                 |  |  | 0      |        | 0     | 0     | 0     |   |
| 11 | 2019 | 51103 | Städtebauliche Sanierungs- und Entwicklungsmaßnahmen | 23930000 | Zuwendungen an städtebauliche Sondervermögen                 |  |  | 0      | 30.000 | 0     | 0     | 0     | zus. EM bzgl. LFI-Einzel-VWN-Parkpalette/ Marktplatz etc.                               |
| 11 | 2019 | 51103 | Städtebauliche Sanierungs- und Entwicklungsmaßnahmen | 52600000 | Sonstige Aufwendungen für städtebauliches Sondervermögen     |  |  | 500    | 600    | 500   | 500   | 500   | jährliche Zwischenabrechnung  |
| 11 | 2019 | 51103 | Städtebauliche Sanierungs- und Entwicklungsmaßnahmen | 56250000 | Sachverständigen-, Gerichts- und ähnliche Aufwendungen       |  |  | 18.000 | 10.000 | 8.200 | 8.200 | 8.200 | RA-Prüfung VWN 10.000 €, unterjährige Verbuchung, Erstellung Bilanzen 4.200 €           |



## Bauvorhaben Stadt Schönberg – Stand Okt.2018

### Hochbau:

| Nr. | Maßnahme                                       | Stand des Vorhabens  | HHST / Haushaltsansatz EUR  |
|-----|--|--|---|
| 1   | Schule Dassower Straße,<br>Brandschutzmaßnahme | Änderungsplanung beim Kreis eingereicht<br>Förderung beantragt, Unterlagen sind dem<br>Fördergeber nachzuliefern (läuft) | HHST. 21501.52313000<br>Übertrag aus 2018, beantragt 2019    1.157.000 EUR  |
| 2   | Schulanbau                                     | Variantenvergleich Gebäudesanierung + Anbau,<br>oder kompletter Neubau<br>Planungsauftrag für Variantenvergleich erteilt | HHST.21501.09600000<br>Übertrag aus 2018 beantragt 2019    155.000 EUR  |
| 3   | Jugendclub/ Bibliothek                         | Vorplanung Vorstellung im BA am 03.07.18<br>Einarbeitung von Hinweisen des zukünftigen Nutzer<br>durchgeführt            | Weitere Abstimmung mit Bauausschuss erforderlich<br>HHST. 11401.096.24<br>Übertrag aus 2018, beantragt 2019    916.000 EUR<br><b>Sperrvermerk</b> |

### Gebäudeunterhaltung:

| Nr. | Maßnahme                  | Stand des Vorhabens   | HHST / Haushaltsansatz EUR   |
|-----|---------------------------|---|--|
| 1   | Schulgarten-Gebäude       | Derzeit werden die Außenanlagen rund um das<br>Schulgarten-Gebäude umfangreich freigelegt | Ansatz 2019: Entwässerung und Belüftung prüfen,<br>Instandsetzungen und Reno |
| 2   | Vereinsheim Ludwig-B.Str. | 2019: Dacherneuerung (Hauptgebäude)<br>2020: Dacherneuerung (Nebengebäude)                | Ansatz 2019: 65.000,00<br>Ansatz 2020: 50.000,00                             |
| 3   | Späldäl                   | Kastenfenster<br>Energetisches Gutachten und deren Umsetzung                              | Ansatz 2019: 10.000,00   |
|     | Öffentlichen WC           | Montage von Zwischenzählern<br>Instandsetzungen an Schließenanlagen                       | Ansatz 2019: 10.000,00   |
| 4   | Schulzenhof               | Chemische Behandlung gegen Ungeziefer, Statische<br>Gebäudebestandsaufnahme               | Ansatz 2019: 140.000,00  |

## Tiefbau:

| Nr. | Maßnahme   | Stand des Vorhabens   | HHST / Haushaltsansatz EUR  |
|-----|--|---|---|
| 1   | Straßenbeleuchtung<br>Marienstr./Grüner Weg/<br>Rupensdorf | Am 19.06.2018 Bauanlaufberatung<br>Fertigstellung 15.10.2018<br>Abrechnung bis 30.10.2018   | HHST 54101.096.33 Ausgabe 800 TEUR<br>FÖ EINN 129.100 TEUR<br>davon 480 TEUR verfügt<br><br>Planung 2019 Ausgabe Übertrag + |
| 2   | Sanierungsmaßnahme<br>Marienstraße                         | Vertrag Kostenteilung vom SBA liegt zur<br>Unterschrift vor, Unterschrift SBA steht aus   | Stadtsanierung  |
| 3   | Resterschließung<br>Gewerbegebiet<br>B 8                   | Verträge mit WFG und Ing. Büro sind geschlossen ,<br>Vermessung/Baugrund werden derzeit bearbeitet<br>Ziel: Ausführungsbeginn 2018  | Kosten WFG  |
| 4   | Sanierung Sportplatz Schö                                  | Planung ist in Bearbeitung, BA 19.06 erste<br>Beratung zum Vorentwurf   | HHST 11401.096.40<br>30 TEUR Übertrag 2017  |
| 5   | Ausbau der Bahnhofstraße                                   | Entwurfsplanung ist in Bearbeitung im BA<br>19.06.18  | HHST 54101.096.14<br>2018 – 35 TEUR Planungskosten  |
| 6   | Gewässerausbau Schönberg                                   | Planung ist in Bearbeitung;<br>für beauftragte und notwendige<br>Gutachten(Altlasten ,Baugrund Schächte)<br>wurden derzeit Angebote eingeholt ;<br>dann Anpassung LV/Kosten | HHST 55201.096.55201<br>Ausgabe 900 TEUR<br>Einn FÖ 686.677 TEUR Bescheid   |
| 7   | Löschwasser Malzow   | In Fertigstellung - Löschwasserentnahme<br>bereits möglich  | HHST 12600.096. 95.000 TEUR   |
| 8   | Löschwasserentnahmestelle<br>Kleinfeld                     | Kostenangebot liegt vor auf der Grundlage<br>Ausschreibung Malzow   | In HHST Malzow  |
|     |  |   |   |

|    |  |  |   |
|----|--|--|---|
| 9  | DE Straßenausbau Kleinfeld                                 | Förderantrag ist 2108 erneuert worden,<br>baufachliche Prüfung liegt vor   | HHST 54101.096.4<br>Ausgabe 2018 670.201 TEUR<br>FÖ 382.200 TEUR<br><br>2019 NEU einstellen:<br>Ausgabe 1.050.400,00 EUR<br>FÖ 682.750,00 EUR |
| 10 | Entwässerung obere<br>Feldstraße                           | Die Kostenteilungsvereinbarung mit dem<br>ZV GVM wird vorbereitet, Eigentum und<br>wasserechtl. Gen. stehen noch aus | HHST 54101.096.31 262.433 TEUR 2018<br>Einn. ZV 100 TEUR 2018   |
| 11 | Ausbau Ratzeburger Straße                                  | Planung  | HHST: 54101.096.8<br><br>2019 Übertrag Planung + Einstellung von 145 TEUR<br>Planungsvereinbarung SBA   |
| 12 | Erweiterung Beleuchtung<br>Lübecker Straße und<br>OT Sabow | Planung  | 54101.096.54104<br>Rest 2019 übertragen + 7 TEUR 2019 einstellen  |
| 13 | Ersatzbau Container<br>Schülerweiterung                    | Vorplanung, Entscheidung zum<br>Raumkonzept/Schülerzahl für weitere<br>Planung ist notwendig                         | HHST 21501.096 155 TEUR Planungskost  |
| 14 | Gewässerkonzept<br>Rupensdorfer Bach                       | In Bearbeitung durch beauftragtes Fachbüro   |   |

## Objektliste (Übersicht)

### Liegenschaft: Naturbad, Badeteich



Objekt-Schlüssel: 60  
 Liegenschaft: Naturbad, Badeteich  
 Strasse/Nr: Mühlenweg  
 Ort: Schönberg

### Funktionsgebäude



Objekt-Schlüssel: 60.2  
 Objekttyp: Bauwerk (Hochbau)  
 Kategorie: NHK - Funktionsgebäude für Sportanlagen, Toilettenanlagen; TYP 21  
 Baujahr:  
 Strasse/Nr: Mühlenweg  
 PLZ/Ort: 23923 Schönberg  
 Kostenstelle:  
 BGF: 0,00 m<sup>2</sup>  
 NGF: 230,89 m<sup>2</sup>

### Kassenhaus



Objekt-Schlüssel: 60.1  
 Objekttyp: Bauwerk (Hochbau)  
 Kategorie: NHK - Funktionsgebäude für Sportanlagen, Toilettenanlagen; TYP 21  
 Baujahr:  
 Strasse/Nr: Mühlenweg  
 PLZ/Ort: 23923 Schönberg  
 Kostenstelle:  
 BGF: 9,36 m<sup>2</sup>  
 NGF: 0,00 m<sup>2</sup>

## Außenanlage



Objekt-Schlüssel: 60.3  
Objekttyp: Außenanlage  
Kategorie: Standard  
Baujahr:  
Aussenfläche: 0,00 m<sup>2</sup>  
Kostenstelle:

## Naturbad, Badeteich



Objekt-Schlüssel: 60.4  
Objekttyp: Außenanlage  
Kategorie: Freibad  
Baujahr:  
Aussenfläche: 0,00 m<sup>2</sup>  
Kostenstelle:



## Liegenschaft: Bauhof



Objekt-Schlüssel: 61  
Liegenschaft: Bauhof  
Strasse/Nr: Rudolf-Hartmann-Straße  
Ort: Schönberg

## Baracke 2



Objekt-Schlüssel: 61.3  
Objekttyp: Bauwerk (Hochbau)  
Kategorie: NHK - Lagergebäude; TYP 31.1 - 31.3  
Baujahr:  
Strasse/Nr: Rudolf-Hartmann-Straße  
PLZ/Ort: 23923 Schönberg  
Kostenstelle:  
BGF: 0,00 m<sup>2</sup>  
NGF: 0,00 m<sup>2</sup>

## Baracke 3



Objekt-Schlüssel: 61.4  
Objekttyp: Bauwerk (Hochbau)  
Kategorie: NHK - Lagergebäude; TYP 31.1 - 31.3  
Baujahr:  
Strasse/Nr: Rudolf-Hartmann-Straße  
PLZ/Ort: 23923 Schönberg  
Kostenstelle:  
BGF: 0,00 m<sup>2</sup>  
NGF: 0,00 m<sup>2</sup>

## Bauhofsgebäude neu



Objekt-Schlüssel: 61.2  
Objekttyp: Bauwerk (Hochbau)  
Kategorie: NHK - Industriegebäude,  
Feuerwehrgerätehäuser, Werkstätten mit  
und ohne Sozialtrakt TYP 30.1 - 30.2  
Baujahr:  
Strasse/Nr: Rudolf-Hartmann-Straße  
PLZ/Ort: 23923 Schönberg  
Kostenstelle:  
BGF: 0,00 m<sup>2</sup>  
NGF: 0,00 m<sup>2</sup>

## Fahrzeugunterstand



Objekt-Schlüssel: 61.5  
Objekttyp: Bauwerk (Hochbau)  
Kategorie: NHK - KFZ- Stellplätze; TYP 29  
Baujahr:  
Strasse/Nr: Rudolf-Hartmann-Straße  
PLZ/Ort: 23923 Schönberg  
Kostenstelle:  
BGF: 0,00 m<sup>2</sup>  
NGF: 0,00 m<sup>2</sup>

## Schuppen (Baracke 1)



Objekt-Schlüssel: 61.1  
Objekttyp: Bauwerk (Hochbau)  
Kategorie: NHK - Industriegebäude,  
Feuerwehrgerätehäuser, Werkstätten mit  
und ohne Sozialtrakt TYP 30.1 - 30.2  
Baujahr:  
Strasse/Nr: Rudolf-Hartmann-Straße  
PLZ/Ort: 23923 Schönberg  
Kostenstelle:  
BGF: 0,00 m<sup>2</sup>  
NGF: 0,00 m<sup>2</sup>

## Außenanlage



Objekt-Schlüssel: 61.6  
Objekttyp: Aussenanlage  
Kategorie: Standard  
Baujahr:  
Aussenfläche: 0,00 m<sup>2</sup>  
Kostenstelle:

## Liegenschaft: Feuerwehr



Objekt-Schlüssel: 62  
Liegenschaft: Feuerwehr  
Strasse/Nr: Amtsstraße 10  
Ort: Schönberg

## Feuerwehrgerätehaus



Objekt-Schlüssel: 62.1  
Objektyp: Bauwerk (Hochbau)  
Kategorie: NHK - Industriegebäude,  
Feuerwehrgerätehäuser, Werkstätten mit  
und ohne Sozialtrakt TYP 30.1 - 30.2  
Baujahr:  
Strasse/Nr: Amtsstraße 10  
PLZ/Ort: 23923 Schönberg  
Kostenstelle:  
BGF: 0,00 m<sup>2</sup>  
NGF: 786,98 m<sup>2</sup>

## Nebengebäude



Objekt-Schlüssel: 62.2  
Objektyp: Bauwerk (Hochbau)  
Kategorie: NHK - Lagergebäude; TYP 31.1 - 31.3  
Baujahr:  
Strasse/Nr: Amtsstraße 10  
PLZ/Ort: 23923 Schönberg  
Kostenstelle:  
BGF: 0,00 m<sup>2</sup>  
NGF: 132,39 m<sup>2</sup>

## Außenanlage



Objekt-Schlüssel: 62.3  
Objektyp: Aussenanlage  
Kategorie: Standard  
Baujahr:  
Aussenfläche: 0,00 m<sup>2</sup>  
Kostenstelle:

## Parkplatz



Objekt-Schlüssel: 62.4  
Objekttyp: Aussenanlage  
Kategorie: Parkplatz  
Baujahr:  
Aussenfläche: 0,00 m<sup>2</sup>  
Kostenstelle:



## Liegenschaft: Fischerhütte



Objekt-Schlüssel: 63  
Liegenschaft: Fischerhütte  
Strasse/Nr: Heinrich-Behrens-Weg 1  
Ort: Schönberg

## Fischerhütte



Objekt-Schlüssel: 63.1  
Objekttyp: Bauwerk (Hochbau)  
Kategorie: NHK - Gemeinde- und  
Veranstaltungszentren, Bürgerhäuser,  
Saalbauten, Vereins- und Jugendheime,  
Tage  
Baujahr:  
Strasse/Nr: Heinrich-Behrens-Weg 1  
PLZ/Ort: 23923 Schönberg  
Kostenstelle:  
BGF: 0,00 m<sup>2</sup>  
NGF: 0,00 m<sup>2</sup>

## Nebengebäude



Objekt-Schlüssel: 63.2  
Objekttyp: Bauwerk (Hochbau)  
Kategorie: NHK - Lagergebäude; TYP 31.1 - 31.3  
Baujahr:  
Strasse/Nr: Heinrich-Behrens-Weg 1  
PLZ/Ort: 23923 Schönberg  
Kostenstelle:  
BGF: 0,00 m<sup>2</sup>  
NGF: 0,00 m<sup>2</sup>

## Schuppen



Objekt-Schlüssel: 63.3  
Objekttyp: Bauwerk (Hochbau)  
Kategorie: NHK - Lagergebäude; TYP 31.1 - 31.3  
Baujahr:  
Strasse/Nr: Heinrich-Behrens-Weg 1  
PLZ/Ort: 23923 Schönberg  
Kostenstelle:  
BGF: 0,00 m<sup>2</sup>  
NGF: 0,00 m<sup>2</sup>



## Unterstand



Objekt-Schlüssel: 63.4  
Objekttyp: Bauwerk (Hochbau)  
Kategorie: Schutzhütte  
Baujahr:  
Strasse/Nr: Heinrich-Behrens-Weg 1  
PLZ/Ort: 23923 Schönberg  
Kostenstelle:  
BGF: 0,00 m<sup>2</sup>  
NGF: 0,00 m<sup>2</sup>

## Außenanlage



Objekt-Schlüssel: 63.5  
Objekttyp: Aussenanlage  
Kategorie: Standard  
Baujahr:  
Aussenfläche: 0,00 m<sup>2</sup>  
Kostenstelle:

## Liegenschaft: Freilichtmuseum



Objekt-Schlüssel: 64  
Liegenschaft: Freilichtmuseum  
Strasse/Nr: Johann-Boye-Straße  
Ort: Schönberg

## Brotbackhaus



Objekt-Schlüssel: 64.2  
Objekttyp: Bauwerk (Hochbau)  
Kategorie: NHK - Industriegebäude, Feuerwehrrätehäuser, Werkstätten mit und ohne Sozialtrakt TYP 30.1 - 30.2  
Baujahr:  
Strasse/Nr: Johann-Boye-Straße  
PLZ/Ort: 23923 Schönberg  
Kostenstelle:  
BGF: 0,00 m<sup>2</sup>  
NGF: 50,04 m<sup>2</sup>

## Scheune



Objekt-Schlüssel: 64.3  
Objekttyp: Bauwerk (Hochbau)  
Kategorie: NHK - Einkaufsmärkte, Kauf- und Warenhäuser, Ausstellungsgebäude TYP 25 - 27  
Baujahr:  
Strasse/Nr: Johann-Boye-Straße  
PLZ/Ort: 23923 Schönberg  
Kostenstelle:  
BGF: 0,00 m<sup>2</sup>  
NGF: 297,39 m<sup>2</sup>

## Schulgartengebäude

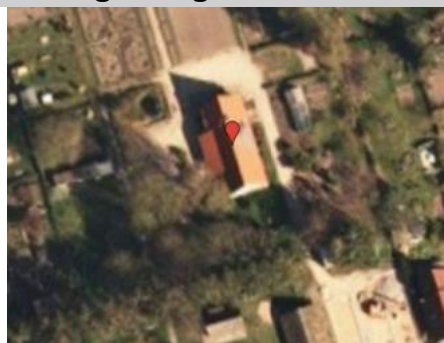

Objekt-Schlüssel: 64.10  
Objekttyp: Bauwerk (Hochbau)  
Kategorie: NHK - Schulen, Berufsschulen; TYP 12  
Baujahr:  
Strasse/Nr: Johann-Boye-Straße  
PLZ/Ort: 23923 Schönberg  
Kostenstelle:  
BGF: 0,00 m<sup>2</sup>  
NGF: 195,16 m<sup>2</sup>

## Schulzenhaus



Objekt-Schlüssel: 64.1  
Objekttyp: Bauwerk (Hochbau)  
Kategorie: NHK - Einkaufsmärkte, Kauf- und Warenhäuser, Ausstellungsgebäude TYP 25 - 27  
Baujahr:  
Strasse/Nr: Johann-Boye-Straße  
PLZ/Ort: 23923 Schönberg  
Kostenstelle:  
BGF: 0,00 m<sup>2</sup>  
NGF: 317,62 m<sup>2</sup>

## Späldälgebäude



Objekt-Schlüssel: 64.5  
Objekttyp: Bauwerk (Hochbau)  
Kategorie: NHK - Gemeinde- und Veranstaltungszentren, Bürgerhäuser, Saalbauten, Vereins- und Jugendheime, Tage  
Baujahr:  
Strasse/Nr: Johann-Boye-Straße  
PLZ/Ort: 23923 Schönberg  
Kostenstelle:  
BGF: 0,00 m<sup>2</sup>  
NGF: 101,74 m<sup>2</sup>

## Toilettenhaus



Objekt-Schlüssel: 64.4  
Objekttyp: Bauwerk (Hochbau)  
Kategorie: NHK - Funktionsgebäude für Sportanlagen, Toilettenanlagen; TYP 21  
Baujahr:  
Strasse/Nr: Johann-Boye-Straße  
PLZ/Ort: 23923 Schönberg  
Kostenstelle:  
BGF: 0,00 m<sup>2</sup>  
NGF: 18,66 m<sup>2</sup>

## Außenanlage



Objekt-Schlüssel: 64.7  
Objekttyp: Außenanlage  
Kategorie: Standard  
Baujahr:  
Aussenfläche: 0,00 m<sup>2</sup>  
Kostenstelle:

## Parkplatz 1



Objekt-Schlüssel: 64.8  
Objekttyp: Außenanlage  
Kategorie: Parkplatz  
Baujahr:  
Aussenfläche: 0,00 m<sup>2</sup>  
Kostenstelle:

## Parkplatz 2



Objekt-Schlüssel: 64.9  
Objekttyp: Außenanlage  
Kategorie: Parkplatz  
Baujahr:  
Aussenfläche: 0,00 m<sup>2</sup>  
Kostenstelle:



## Liegenschaft: Jahnstadion (Palmberg Stadion)



Objekt-Schlüssel: 67  
Liegenschaft: Jahnstadion (Palmberg Stadion)  
Strasse/Nr: Rudolf-Hartmann-Straße  
Ort: Schönberg

## Carport



Objekt-Schlüssel: 67.10  
Objekttyp: Bauwerk (Hochbau)  
Kategorie: NHK - KFZ- Stellplätze; TYP 29  
Baujahr:  
Strasse/Nr: Rudolf-Hartmann-Straße  
PLZ/Ort: 23923 Schönberg  
Kostenstelle:  
BGF: 0,00 m<sup>2</sup>  
NGF: 0,00 m<sup>2</sup>

## Container



Objekt-Schlüssel: 67.8  
Objekttyp: Bauwerk (Hochbau)  
Kategorie: NHK - Lagergebäude; TYP 31.1 - 31.3  
Baujahr:  
Strasse/Nr: Rudolf-Hartmann-Straße  
PLZ/Ort: 23923 Schönberg  
Kostenstelle:  
BGF: 0,00 m<sup>2</sup>  
NGF: 0,00 m<sup>2</sup>

## Funktionsgebäude 1



Objekt-Schlüssel: 67.6  
Objekttyp: Bauwerk (Hochbau)  
Kategorie: NHK - Gemeinde- und Veranstaltungszentren, Bürgerhäuser, Saalbauten, Vereins- und Jugendheime, Tage  
Baujahr:  
Strasse/Nr: Rudolf-Hartmann-Straße  
PLZ/Ort: 23923 Schönberg  
Kostenstelle:  
BGF: 0,00 m<sup>2</sup>  
NGF: 0,00 m<sup>2</sup>



## Funktionsgebäude 2



|                   |   |
|-------------------|---|
| Objekt-Schlüssel: | 67.7  |
| Objekttyp:        | Bauwerk (Hochbau)   |
| Kategorie:        | NHK - Funktionsgebäude für Sportanlagen, Toilettenanlagen; TYP 21 |
| Baujahr:          |   |
| Strasse/Nr:       | Rudolf-Hartmann-Straße  |
| PLZ/Ort:          | 23923 Schönberg   |
| Kostenstelle:     |   |
| BGF:              | 0,00 m <sup>2</sup>   |
| NGF:              | 0,00 m <sup>2</sup>   |

## Garagenblock



|                   |                                |
|-------------------|--------------------------------|
| Objekt-Schlüssel: | 67.1                           |
| Objekttyp:        | Bauwerk (Hochbau)              |
| Kategorie:        | NHK - KFZ- Stellplätze; TYP 29 |
| Baujahr:          |                                |
| Strasse/Nr:       | Rudolf-Hartmann-Straße         |
| PLZ/Ort:          | 23923 Schönberg                |
| Kostenstelle:     |                                |
| BGF:              | 0,00 m <sup>2</sup>            |
| NGF:              | 0,00 m <sup>2</sup>            |

## Grillhütte



|                   |                        |
|-------------------|------------------------|
| Objekt-Schlüssel: | 67.12                  |
| Objekttyp:        | Bauwerk (Hochbau)      |
| Kategorie:        | Grillhütte halboffen   |
| Baujahr:          |                        |
| Strasse/Nr:       | Rudolf-Hartmann-Straße |
| PLZ/Ort:          | 23923 Schönberg        |
| Kostenstelle:     |                        |
| BGF:              | 0,00 m <sup>2</sup>    |
| NGF:              | 0,00 m <sup>2</sup>    |

## Kassenhaus



|                   |                        |
|-------------------|------------------------|
| Objekt-Schlüssel: | 67.5                   |
| Objekttyp:        | Bauwerk (Hochbau)      |
| Kategorie:        | Standard               |
| Baujahr:          |                        |
| Strasse/Nr:       | Rudolf-Hartmann-Straße |
| PLZ/Ort:          | 23923 Schönberg        |
| Kostenstelle:     |                        |
| BGF:              | 0,00 m <sup>2</sup>    |
| NGF:              | 0,00 m <sup>2</sup>    |

## Kiosk



Objekt-Schlüssel: 67.13  
Objekttyp: Bauwerk (Hochbau)  
Kategorie: Standard  
Baujahr:  
Strasse/Nr: Rudolf-Hartmann-Straße  
PLZ/Ort: 23923 Schönberg  
Kostenstelle:  
BGF: 0,00 m<sup>2</sup>  
NGF: 0,00 m<sup>2</sup>

## Sportlerheim



Objekt-Schlüssel: 67.3  
Objekttyp: Bauwerk (Hochbau)  
Kategorie: NHK - Funktionsgebäude für Sportanlagen, Toilettenanlagen; TYP 21  
Baujahr:  
Strasse/Nr: Rudolf-Hartmann-Straße  
PLZ/Ort: 23923 Schönberg  
Kostenstelle:  
BGF: 0,00 m<sup>2</sup>  
NGF: 0,00 m<sup>2</sup>

## Tribüne



Objekt-Schlüssel: 67.14  
Objekttyp: Bauwerk (Hochbau)  
Kategorie: Standard  
Baujahr:  
Strasse/Nr: Rudolf-Hartmann-Straße  
PLZ/Ort: 23923 Schönberg  
Kostenstelle:  
BGF: 0,00 m<sup>2</sup>  
NGF: 0,00 m<sup>2</sup>

## Werkstatt



Objekt-Schlüssel: 67.11  
Objekttyp: Bauwerk (Hochbau)  
Kategorie: NHK - Industriegebäude, Feuerwehrgerätehäuser, Werkstätten mit und ohne Sozialtrakt TYP 30.1 - 30.2  
Baujahr:  
Strasse/Nr: Rudolf-Hartmann-Straße  
PLZ/Ort: 23923 Schönberg  
Kostenstelle:

BGF:

|      |                     |
|------|---------------------|
|      | 0,00 m <sup>2</sup> |
| NGF: | 0,00 m <sup>2</sup> |

## Spielerunterstand 1



Objekt-Schlüssel: 67.16  
Objekttyp: Aussenanlage  
Kategorie: Fußballplatz  
Baujahr:  
Aussenfläche: 0,00 m<sup>2</sup>  
Kostenstelle:

## Spielerunterstand 2



Objekt-Schlüssel: 67.17  
Objekttyp: Aussenanlage  
Kategorie: Fußballplatz  
Baujahr:  
Aussenfläche: 0,00 m<sup>2</sup>  
Kostenstelle:

## Stadion



Objekt-Schlüssel: 67.18  
Objekttyp: Aussenanlage  
Kategorie: Sportplatz  
Baujahr:  
Aussenfläche: 0,00 m<sup>2</sup>  
Kostenstelle:

## Terrasse



Objekt-Schlüssel: 67.15  
Objekttyp: Aussenanlage  
Kategorie: Standard  
Baujahr:  
Aussenfläche: 0,00 m<sup>2</sup>  
Kostenstelle:



## Liegenschaft: Garagen



Objekt-Schlüssel: 68  
Liegenschaft: Garagen  
Strasse/Nr: Amtsstr.  
Ort: Schönberg

## Garagenblock 1



Objekt-Schlüssel: 68.1  
Objekttyp: Bauwerk (Hochbau)  
Kategorie: NHK - KFZ- Stellplätze; TYP 29  
Baujahr:  
Strasse/Nr: Amtsstraße  
PLZ/Ort: 23923 Schönberg  
Kostenstelle:  
BGF: 0,00 m<sup>2</sup>  
NGF: 0,00 m<sup>2</sup>

## Garagenblock 2



Objekt-Schlüssel: 68.2  
Objekttyp: Bauwerk (Hochbau)  
Kategorie: NHK - KFZ- Stellplätze; TYP 29  
Baujahr:  
Strasse/Nr: Amtsstraße  
PLZ/Ort: 23923 Schönberg  
Kostenstelle:  
BGF: 0,00 m<sup>2</sup>  
NGF: 0,00 m<sup>2</sup>

## Außenanlage



Objekt-Schlüssel: 68.3  
Objekttyp: Aussenanlage  
Kategorie: Standard  
Baujahr:  
Aussenfläche: 0,00 m<sup>2</sup>  
Kostenstelle:

## Liegenschaft: Garagen



Objekt-Schlüssel: 69  
Liegenschaft: Garagen  
Strasse/Nr: Fritz-Reuter-Straße  
Ort: Schönberg

### Garagenblock 1



Objekt-Schlüssel: 69.1  
Objekttyp: Bauwerk (Hochbau)  
Kategorie: NHK - KFZ- Stellplätze; TYP 29  
Baujahr:  
Strasse/Nr: Fritz-Reuter-Straße  
PLZ/Ort: 23923 Schönberg  
Kostenstelle:  
BGF: 0,00 m<sup>2</sup>  
NGF: 0,00 m<sup>2</sup>

### Garagenblock 2



Objekt-Schlüssel: 69.2  
Objekttyp: Bauwerk (Hochbau)  
Kategorie: NHK - KFZ- Stellplätze; TYP 29  
Baujahr:  
Strasse/Nr: Fritz-Reuter-Straße  
PLZ/Ort: 23923 Schönberg  
Kostenstelle:  
BGF: 0,00 m<sup>2</sup>  
NGF: 0,00 m<sup>2</sup>

### Garagenblock 3



Objekt-Schlüssel: 69.3  
Objekttyp: Bauwerk (Hochbau)  
Kategorie: NHK - KFZ- Stellplätze; TYP 29  
Baujahr:  
Strasse/Nr: Fritz-Reuter-Straße  
PLZ/Ort: 23923 Schönberg  
Kostenstelle:  
BGF: 0,00 m<sup>2</sup>  
NGF: 0,00 m<sup>2</sup>

## Garagenblock 4



Objekt-Schlüssel: 69.4  
Objekttyp: Bauwerk (Hochbau)  
Kategorie: NHK - KFZ- Stellplätze; TYP 29  
Baujahr:  
Strasse/Nr: Fritz-Reuter-Straße  
PLZ/Ort: 23923 Schönberg  
Kostenstelle:  
BGF: 0,00 m<sup>2</sup>  
NGF: 0,00 m<sup>2</sup>

## Außenanlage



Objekt-Schlüssel: 69.5  
Objekttyp: Aussenanlage  
Kategorie: Standard  
Baujahr:  
Aussenfläche: 0,00 m<sup>2</sup>  
Kostenstelle:

## Liegenschaft: Garagenkomplex

Objekt-Schlüssel: 70  
Liegenschaft: Garagenkomplex  
Strasse/Nr: Twachtmannring  
Ort: Schönberg

## Garagenblock



Objekt-Schlüssel: 70.2  
Objekttyp: Bauwerk (Hochbau)  
Kategorie: NHK - KFZ- Stellplätze; TYP 29  
Baujahr:  
Strasse/Nr: Twachtmannring  
PLZ/Ort: 23923 Schönberg  
Kostenstelle:  
BGF: 0,00 m<sup>2</sup>  
NGF: 0,00 m<sup>2</sup>

## Außenanlage



Objekt-Schlüssel: 70.3  
Objekttyp: Aussenanlage  
Kategorie: Standard  
Baujahr:  
Aussenfläche: 0,00 m<sup>2</sup>  
Kostenstelle:

## Liegenschaft: Garagen



Objekt-Schlüssel: 71  
Liegenschaft: Garagen  
Strasse/Nr: Ludwig-Bicker-Straße  
Ort: Schönberg

### Garagenblock 1



Objekt-Schlüssel: 71.1  
Objekttyp: Bauwerk (Hochbau)  
Kategorie: NHK - KFZ- Stellplätze; TYP 29  
Baujahr:  
Strasse/Nr: Ludwig-Bicker-Straße  
PLZ/Ort: 23923 Schönberg  
Kostenstelle:  
BGF: 0,00 m<sup>2</sup>  
NGF: 0,00 m<sup>2</sup>

### Garagenblock 2



Objekt-Schlüssel: 71.2  
Objekttyp: Bauwerk (Hochbau)  
Kategorie: NHK - KFZ- Stellplätze; TYP 29  
Baujahr:  
Strasse/Nr: Ludwig-Bicker-Straße  
PLZ/Ort: 23923 Schönberg  
Kostenstelle:  
BGF: 0,00 m<sup>2</sup>  
NGF: 0,00 m<sup>2</sup>

### Garagenblock 3



Objekt-Schlüssel: 71.3  
Objekttyp: Bauwerk (Hochbau)  
Kategorie: NHK - KFZ- Stellplätze; TYP 29  
Baujahr:  
Strasse/Nr: Ludwig-Bicker-Straße  
PLZ/Ort: 23923 Schönberg  
Kostenstelle:  
BGF: 0,00 m<sup>2</sup>  
NGF: 0,00 m<sup>2</sup>



## Garagenblock 4



Objekt-Schlüssel: 71.4  
Objekttyp: Bauwerk (Hochbau)  
Kategorie: NHK - KFZ- Stellplätze; TYP 29  
Baujahr:  
Strasse/Nr: Ludwig-Bicker-Straße  
PLZ/Ort: 23923 Schönberg  
Kostenstelle:  
BGF: 0,00 m<sup>2</sup>  
NGF: 0,00 m<sup>2</sup>

## Garagenblock 5



Objekt-Schlüssel: 71.5  
Objekttyp: Bauwerk (Hochbau)  
Kategorie: NHK - KFZ- Stellplätze; TYP 29  
Baujahr:  
Strasse/Nr: Ludwig-Bicker-Straße  
PLZ/Ort: 23923 Schönberg  
Kostenstelle:  
BGF: 0,00 m<sup>2</sup>  
NGF: 0,00 m<sup>2</sup>

## Garagenblock 6



Objekt-Schlüssel: 71.6  
Objekttyp: Bauwerk (Hochbau)  
Kategorie: NHK - KFZ- Stellplätze; TYP 29  
Baujahr:  
Strasse/Nr: Ludwig-Bicker-Straße  
PLZ/Ort: 23923 Schönberg  
Kostenstelle:  
BGF: 0,00 m<sup>2</sup>  
NGF: 0,00 m<sup>2</sup>

## Außenanlage



Objekt-Schlüssel: 71.7  
Objekttyp: Aussenanlage  
Kategorie: Standard  
Baujahr:  
Aussenfläche: 0,00 m<sup>2</sup>  
Kostenstelle:

## Liegenschaft: Schule (Grundschule am Oberteich)



Objekt-Schlüssel: 72  
Liegenschaft: Schule (Grundschule am Oberteich)  
Strasse/Nr: Amtsstraße 2  
Ort: Schönberg

## Grundschule (Gelbes Gebäude)



Objekt-Schlüssel: 72.1  
Objekttyp: Bauwerk (Hochbau)  
Kategorie: NHK - Schulen, Berufsschulen; TYP 12  
Baujahr:  
Strasse/Nr: Amtsstraße 2  
PLZ/Ort: 23923 Schönberg  
Kostenstelle:  
BGF: 0,00 m<sup>2</sup>  
NGF: 635,34 m<sup>2</sup>

## Hausmeistergebäude



Objekt-Schlüssel: 72.5  
Objekttyp: Bauwerk (Hochbau)  
Kategorie: NHK - Lagergebäude; TYP 31.1 - 31.3  
Baujahr:  
Strasse/Nr: Amtsstraße 2  
PLZ/Ort: 23923 Schönberg  
Kostenstelle:  
BGF: 0,00 m<sup>2</sup>  
NGF: 0,00 m<sup>2</sup>

## Lagergebäude



Objekt-Schlüssel: 72.2  
Objekttyp: Bauwerk (Hochbau)  
Kategorie: NHK - Lagergebäude; TYP 31.1 - 31.3  
Baujahr:  
Strasse/Nr: Amtsstraße 2  
PLZ/Ort: 23923 Schönberg  
Kostenstelle:  
BGF: 0,00 m<sup>2</sup>  
NGF: 0,00 m<sup>2</sup>

## Schulgebäude 2



Objekt-Schlüssel: 72.3  
Objekttyp: Bauwerk (Hochbau)  
Kategorie: NHK - Schulen, Berufsschulen; TYP 12  
Baujahr:  
Strasse/Nr: Lübecker Str. 1  
PLZ/Ort: 23923 Schönberg  
Kostenstelle:  
BGF: 0,00 m<sup>2</sup>  
NGF: 113,80 m<sup>2</sup>

## Trafohaus



Objekt-Schlüssel: 72.4  
Objekttyp: Bauwerk (Hochbau)  
Kategorie: Standard  
Baujahr:  
Strasse/Nr: Amtsstraße 2  
PLZ/Ort: 23923 Schönberg  
Kostenstelle:  
BGF: 0,00 m<sup>2</sup>  
NGF: 0,00 m<sup>2</sup>

## Parkplatz



Objekt-Schlüssel: 72.6  
Objekttyp: Aussenanlage  
Kategorie: Parkplatz  
Baujahr:  
Aussenfläche: 0,00 m<sup>2</sup>  
Kostenstelle:

## Schulhof



Objekt-Schlüssel: 72.8  
Objekttyp: Aussenanlage  
Kategorie: Schulhof  
Baujahr:  
Aussenfläche: 0,00 m<sup>2</sup>  
Kostenstelle:

## Liegenschaft: Kita Regenbogen



Objekt-Schlüssel: 73  
Liegenschaft: Kita Regenbogen  
Strasse/Nr: Lübecker Straße 26 b  
Ort: Schönberg

## Kita Regenbogen



Objekt-Schlüssel: 73.1  
Objekttyp: Bauwerk (Hochbau)  
Kategorie: NHK - Kindergärten, Kindertagesstätten;  
TYP 11  
Baujahr:  
Strasse/Nr: Lübecker Straße 26 b  
PLZ/Ort: 23923 Schönberg  
Kostenstelle:  
BGF: 0,00 m<sup>2</sup>  
NGF: 339,15 m<sup>2</sup>

## Schuppen



Objekt-Schlüssel: 73.2  
Objekttyp: Bauwerk (Hochbau)  
Kategorie: NHK - Lagergebäude; TYP 31.1 - 31.3  
Baujahr:  
Strasse/Nr: Lübecker Straße 26 b  
PLZ/Ort: 23923 Schönberg  
Kostenstelle:  
BGF: 0,00 m<sup>2</sup>  
NGF: 0,00 m<sup>2</sup>

## Außenanlage



Objekt-Schlüssel: 73.5  
Objekttyp: Aussenanlage  
Kategorie: Standard  
Baujahr:  
Aussenfläche: 0,00 m<sup>2</sup>  
Kostenstelle:



## Parkplatz



Objekt-Schlüssel: 73.3  
Objekttyp: Aussenanlage  
Kategorie: Parkplatz  
Baujahr:  
Aussenfläche: 0,00 m<sup>2</sup>  
Kostenstelle:

## Spielplatz



Objekt-Schlüssel: 73.4  
Objekttyp: Aussenanlage  
Kategorie: Spielplatz (Standard)  
Baujahr:  
Aussenfläche: 0,00 m<sup>2</sup>  
Kostenstelle:



## Liegenschaft: Kita Haus des Kindes



Objekt-Schlüssel: 74  
Liegenschaft: Kita Haus des Kindes  
Strasse/Nr: Lübecker Straße 9  
Ort: Schönberg

## Carport



Objekt-Schlüssel: 74.3  
Objekttyp: Bauwerk (Hochbau)  
Kategorie: NHK - KFZ- Stellplätze; TYP 29  
Baujahr:  
Strasse/Nr: Lübecker Straße 9  
PLZ/Ort: 23923 Schönberg  
Kostenstelle:  
BGF: 0,00 m<sup>2</sup>  
NGF: 0,00 m<sup>2</sup>

## Kita Haus des Kindes



Objekt-Schlüssel: 74.1  
Objekttyp: Bauwerk (Hochbau)  
Kategorie: NHK - Kindergärten, Kindertagesstätten;  
TYP 11  
Baujahr:  
Strasse/Nr: Lübecker Straße 9  
PLZ/Ort: 23923 Schönberg  
Kostenstelle:  
BGF: 0,00 m<sup>2</sup>  
NGF: 397,44 m<sup>2</sup>

## Schuppen



Objekt-Schlüssel: 74.2  
Objekttyp: Bauwerk (Hochbau)  
Kategorie: NHK - Lagergebäude; TYP 31.1 - 31.3  
Baujahr:  
Strasse/Nr: Lübecker Straße 9  
PLZ/Ort: 23923 Schönberg  
Kostenstelle:  
BGF: 0,00 m<sup>2</sup>  
NGF: 0,00 m<sup>2</sup>

## Außenanlage



Objekt-Schlüssel: 74.4  
Objekttyp: Außenanlage  
Kategorie: Standard  
Baujahr:  
Aussenfläche: 0,00 m<sup>2</sup>  
Kostenstelle:

## Spielplatz



Objekt-Schlüssel: 74.5  
Objekttyp: Außenanlage  
Kategorie: Spielplatz (Standard)  
Baujahr:  
Aussenfläche: 0,00 m<sup>2</sup>  
Kostenstelle:

## Liegenschaft: Kochsches Haus



Objekt-Schlüssel: 75  
Liegenschaft: Kochsches Haus  
Strasse/Nr: Am Markt 1  
Ort: Schönberg

## Kochsches Haus



Objekt-Schlüssel: 75.1  
Objekttyp: Bauwerk (Hochbau)  
Kategorie: NHK - Gemeinde- und  
Veranstaltungszentren, Bürgerhäuser,  
Saalbauten, Vereins- und Jugendheime,  
Tage  
Baujahr:  
Strasse/Nr: Am Markt 1  
PLZ/Ort: 23923 Schönberg  
Kostenstelle:  
BGF: 0,00 m<sup>2</sup>  
NGF: 639,80 m<sup>2</sup>

## Vorplatz



Objekt-Schlüssel: 75.2  
Objekttyp: Aussenanlage  
Kategorie: Standard  
Baujahr:  
Aussenfläche: 0,00 m<sup>2</sup>  
Kostenstelle:

## Liegenschaft: Museum



Objekt-Schlüssel: 76  
Liegenschaft: Museum  
Strasse/Nr: An der Kirche 9  
Ort: Schönberg

## Museum



Objekt-Schlüssel: 76.1  
Objekttyp: Bauwerk (Hochbau)  
Kategorie: NHK - Einkaufsmärkte, Kauf- und Warenhäuser, Ausstellungsgebäude TYP 25 - 27  
Baujahr:  
Strasse/Nr: An der Kirche 9  
PLZ/Ort: 23923 Schönberg  
Kostenstelle:  
BGF: 0,00 m<sup>2</sup>  
NGF: 505,47 m<sup>2</sup>

## Nebengebäude (Ruine)



Objekt-Schlüssel: 76.2  
Objekttyp: Bauwerk (Hochbau)  
Kategorie: NHK - Lagergebäude; TYP 31.1 - 31.3  
Baujahr:  
Strasse/Nr: An der Kirche 9  
PLZ/Ort: 23923 Schönberg  
Kostenstelle:  
BGF: 0,00 m<sup>2</sup>  
NGF: 0,00 m<sup>2</sup>

## Außenanlage



Objekt-Schlüssel: 76.3  
Objekttyp: Aussenanlage  
Kategorie: Standard  
Baujahr:  
Aussenfläche: 0,00 m<sup>2</sup>  
Kostenstelle:



## Liegenschaft: Öffentliche Toilette



Objekt-Schlüssel: 77  
Liegenschaft: Öffentliche Toilette  
Strasse/Nr: An der Kirche  
Ort: Schönberg

## Öffentliche Toilette



Objekt-Schlüssel: 77.1  
Objekttyp: Bauwerk (Hochbau)  
Kategorie: WC-Anlage im Freibereich (massiv)  
Baujahr:  
Strasse/Nr: An der Kirche  
PLZ/Ort: 23923 Schönberg  
Kostenstelle:  
BGF: 0,00 m<sup>2</sup>  
NGF: 257,43 m<sup>2</sup>

## Außenanlage

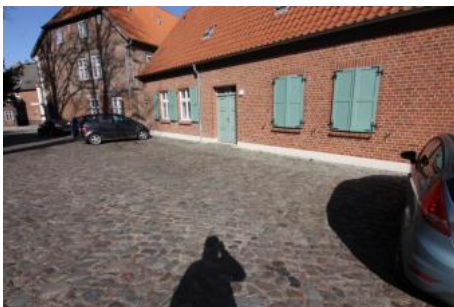

Objekt-Schlüssel: 77.2  
Objekttyp: Aussenanlage  
Kategorie: Standard  
Baujahr:  
Aussenfläche: 0,00 m<sup>2</sup>  
Kostenstelle:



## Liegenschaft: Sporthalle (PalMBERGHALLE)



Objekt-Schlüssel: 78  
Liegenschaft: Sporthalle (PalMBERGHALLE)  
Strasse/Nr: Rudolf-Hartmann-Straße  
Ort: Schönberg

## Sporthalle (PalMBERGHALLE)



Objekt-Schlüssel: 78.1  
Objekttyp: Bauwerk (Hochbau)  
Kategorie: NHK - Turn- und Sporthallen;TYP 20  
Baujahr:  
Strasse/Nr: Rudolf-Hartmann-Straße 2  
PLZ/Ort: 23923 Schönberg  
Kostenstelle:  
BGF: 0,00 m<sup>2</sup>  
NGF: 2.358,08 m<sup>2</sup>

## Außenanlage



Objekt-Schlüssel: 78.5  
Objekttyp: Aussenanlage  
Kategorie: Standard  
Baujahr:  
Aussenfläche: 0,00 m<sup>2</sup>  
Kostenstelle:

## Kunstrasenplatz



Objekt-Schlüssel: 78.2  
Objekttyp: Aussenanlage  
Kategorie: Fußballplatz  
Baujahr:  
Aussenfläche: 0,00 m<sup>2</sup>  
Kostenstelle:

## Parkplatz 1



Objekt-Schlüssel: 78.3  
Objekttyp: Aussenanlage  
Kategorie: Parkplatz  
Baujahr:  
Aussenfläche: 0,00 m<sup>2</sup>  
Kostenstelle:

## Parkplatz 2



Objekt-Schlüssel: 78.4  
Objekttyp: Aussenanlage  
Kategorie: Parkplatz  
Baujahr:  
Aussenfläche: 0,00 m<sup>2</sup>  
Kostenstelle:

## Liegenschaft: Regionale Schule mit Grundschule



Objekt-Schlüssel: 79  
Liegenschaft: Regionale Schule mit Grundschule  
Strasse/Nr: Dassower Straße 10  
Ort: Schönberg

## Fahrradunterstand



Objekt-Schlüssel: 79.7  
Objekttyp: Bauwerk (Hochbau)  
Kategorie: Fahrradunterstand  
Baujahr:  
Strasse/Nr: Dassower Straße 10  
PLZ/Ort: 23923 Schönberg  
Kostenstelle:  
BGF: 0,00 m<sup>2</sup>  
NGF: 0,00 m<sup>2</sup>

## Gerätehäuschen



Objekt-Schlüssel: 79.9  
Objekttyp: Bauwerk (Hochbau)  
Kategorie: NHK - Lagergebäude; TYP 31.1 - 31.3  
Baujahr:  
Strasse/Nr: Dassower Straße 10  
PLZ/Ort: 23923 Schönberg  
Kostenstelle:  
BGF: 0,00 m<sup>2</sup>  
NGF: 0,00 m<sup>2</sup>

## Nebengebäude



Objekt-Schlüssel: 79.8  
Objekttyp: Bauwerk (Hochbau)  
Kategorie: NHK - Schulen, Berufsschulen; TYP 12  
Baujahr:  
Strasse/Nr: Dassower Straße 10  
PLZ/Ort: 23923 Schönberg  
Kostenstelle:  
BGF: 0,00 m<sup>2</sup>  
NGF: 331,30 m<sup>2</sup>

## Regionale Schule mit Grundschule



Objekt-Schlüssel: 79.1  
Objekttyp: Bauwerk (Hochbau)  
Kategorie: NHK - Schulen, Berufsschulen; TYP 12  
Baujahr:  
Strasse/Nr: Dassower Straße 10  
PLZ/Ort: 23923 Schönberg  
Kostenstelle:  
BGF: 0,00 m<sup>2</sup>  
NGF: 3.155,50 m<sup>2</sup>

## Sporthalle



Objekt-Schlüssel: 79.2  
Objekttyp: Bauwerk (Hochbau)  
Kategorie: NHK - Turn- und Sporthallen; TYP 20  
Baujahr:  
Strasse/Nr: Dassower Straße 10  
PLZ/Ort: 23923 Schönberg  
Kostenstelle:  
BGF: 0,00 m<sup>2</sup>  
NGF: 656,48 m<sup>2</sup>

## Außenanlage



Objekt-Schlüssel: 79.11  
Objekttyp: Aussenanlage  
Kategorie: Standard  
Baujahr:  
Aussenfläche: 0,00 m<sup>2</sup>  
Kostenstelle:

## Kleinsportanlage



Objekt-Schlüssel: 79.3  
Objekttyp: Aussenanlage  
Kategorie: Sportplatz  
Baujahr:  
Aussenfläche: 0,00 m<sup>2</sup>  
Kostenstelle:



## Kunstrasenplatz



Objekt-Schlüssel: 79.4  
Objekttyp: Aussenanlage  
Kategorie: Fußballplatz  
Baujahr:  
Aussenfläche: 0,00 m<sup>2</sup>  
Kostenstelle:

## Parkplatz



Objekt-Schlüssel: 79.10  
Objekttyp: Aussenanlage  
Kategorie: Parkplatz  
Baujahr:  
Aussenfläche: 0,00 m<sup>2</sup>  
Kostenstelle:

## Schulhof



Objekt-Schlüssel: 79.6  
Objekttyp: Aussenanlage  
Kategorie: Schulhof  
Baujahr:  
Aussenfläche: 0,00 m<sup>2</sup>  
Kostenstelle:

## Spielplatz



Objekt-Schlüssel: 79.5  
Objekttyp: Aussenanlage  
Kategorie: Spielplatz (Standard)  
Baujahr:  
Aussenfläche: 0,00 m<sup>2</sup>  
Kostenstelle:



## Liegenschaft: Vereinsgebäude



Objekt-Schlüssel: 80  
Liegenschaft: Vereinsgebäude  
Strasse/Nr: Ludwig-Bicker-Straße  
Ort: Schönberg

## Anbau (Schuppen)



Objekt-Schlüssel: 80.2  
Objekttyp: Bauwerk (Hochbau)  
Kategorie: NHK - Lagergebäude; TYP 31.1 - 31.3  
Baujahr:  
Strasse/Nr: Ludwig-Bicker-Straße  
PLZ/Ort: 23923 Schönberg  
Kostenstelle:  
BGF: 0,00 m<sup>2</sup>  
NGF: 0,00 m<sup>2</sup>

## Vereinsgebäude



Objekt-Schlüssel: 80.1  
Objekttyp: Bauwerk (Hochbau)  
Kategorie: NHK - Lagergebäude; TYP 31.1 - 31.3  
Baujahr:  
Strasse/Nr: Ludwig-Bicker-Straße  
PLZ/Ort: 23923 Schönberg  
Kostenstelle:  
BGF: 0,00 m<sup>2</sup>  
NGF: 0,00 m<sup>2</sup>

## Außenanlage



Objekt-Schlüssel: 80.3  
Objekttyp: Aussenanlage  
Kategorie: Standard  
Baujahr:  
Aussenfläche: 0,00 m<sup>2</sup>  
Kostenstelle:

## Liegenschaft: Bushaltestelle



Objekt-Schlüssel: 81  
Liegenschaft: Bushaltestelle  
Strasse/Nr: Dorfstraße  
Ort: Schönberg - Groß Bünsdorf

## Wartegebäude



Objekt-Schlüssel: 81.1  
Objekttyp: Bauwerk (Hochbau)  
Kategorie: NHK - Industriegebäude,  
Feuerwehrgerätehäuser, Werkstätten mit  
und ohne Sozialtrakt TYP 30.1 - 30.2  
Baujahr:  
Strasse/Nr: Dorfstraße  
PLZ/Ort: 23923 Schönberg - Groß Bünsdorf  
Kostenstelle:  
BGF: 0,00 m<sup>2</sup>  
NGF: 0,00 m<sup>2</sup>

## Liegenschaft: Spritzenhaus



Objekt-Schlüssel: 82  
Liegenschaft: Spritzenhaus  
Strasse/Nr: Dorfstraße  
Ort: Schönberg - Malzow

## Spritzenhaus



Objekt-Schlüssel: 82.1  
Objektyp: Bauwerk (Hochbau)  
Kategorie: NHK - Industriegebäude,  
Feuerwehrgerätehäuser, Werkstätten mit  
und ohne Sozialtrakt TYP 30.1 - 30.2  
Baujahr:  
Strasse/Nr: Dorfstraße  
PLZ/Ort: 23923 Schönberg - Malzow  
Kostenstelle:  
BGF: 0,00 m<sup>2</sup>  
NGF: 0,00 m<sup>2</sup>

## Außenanlage



Objekt-Schlüssel: 82.2  
Objektyp: Aussenanlage  
Kategorie: Standard  
Baujahr:  
Aussenfläche: 0,00 m<sup>2</sup>  
Kostenstelle:

## Liegenschaft: Amtsstraße 8

Objekt-Schlüssel: 95  
Liegenschaft: Amtsstraße 8  
Strasse/Nr: Amtsstraße 8  
Ort: Schönberg

## Liegenschaft: Sportverein Dassow

Objekt-Schlüssel: 97  
Liegenschaft: Sportverein Dassow  
Strasse/Nr: Grevesmühlener Strasse 18a  
Ort: Dassow

## Sportverein Dassow

Objekt-Schlüssel: 97.1  
Objekttyp: Bauwerk (Hochbau)  
Kategorie: NHK - Einfamilien Wohnhäuser  
freistehend; TYP 1.01 - 1.33  
  
Baujahr:  
Strasse/Nr:  
PLZ/Ort: Dassow  
Kostenstelle:  
BGF: 0,00 m<sup>2</sup>  
NGF: 88,92 m<sup>2</sup>